



Boletín Contingente Chileno al
25° Jamboree Scout Mundial

¡VAMOS AL JAMBOREE MUNDIAL!

#2 / SEPTIEMBRE 2022



EN ESTE BOLETÍN:
DISTRIBUCIÓN UNIDADES
ELECCIÓN RESPONSABLES DE
PATRULLA





¡VAMOS AL JAMBOREE MUNDIAL!

Bienvenidas y bienvenidos al Boletín “¡Vamos al Jamboree Mundial!”, con información actualizada del Jamboree Scout Mundial e información relevante para nuestro Contingente Chileno. Desde el Contingent Management Team (CMT) de nuestra Asociación estamos trabajando a toda máquina en poder dar respuesta a sus inquietudes, así como también entregarles información oficial y segura sobre nuestra gran aventura.

En esta oportunidad queremos comunicarles sobre un asunto relevante, **la distribución de Unidades al Jamboree Mundial**. Les pedimos leer con atención toda la información para no generar dudas. Las personas postulantes a Responsables de Patrulla recibieron dentro de la semana anterior una comunicación vía correo electrónico con información respecto a su proceso de validación (les pedimos puedan revisar en sus casillas de spam). De cualquier forma, también entregamos les entregamos información aquí.

LAS UNIDADES EN EL JAMBOREE

El Jamboree Scout Mundial es una oportunidad para poner en valor el sistema de equipos, considerando varios factores, tanto de programa como operativos, el Comité Organizador nos exige organizar las Unidades de participantes de la siguiente manera:

- 36 jóvenes y 4 adultos (40 personas en total). Divididas en 4 patrullas de 9 jóvenes y 1 adulto responsable.

La conformación de las Unidades se realizó principalmente bajo criterios de cercanía geográfica; priorizando que las y los jóvenes compartan Unidad y Patrulla con gente de sus respectivos Grupos y; de no ser posible, de sus Distritos, Zonas o Zonas aledañas. Así mismo, para seleccionar a las personas postulantes a Responsables de Patrulla se consideró el número de participantes de cada Grupo que había en una Patrulla. Es importante aclarar que aquellas personas adultas que no hayan sido seleccionadas como Responsables de Patrulla, pueden solicitar su cambio de categoría y participar en el Jamboree Mundial como parte del International Service Team (IST).

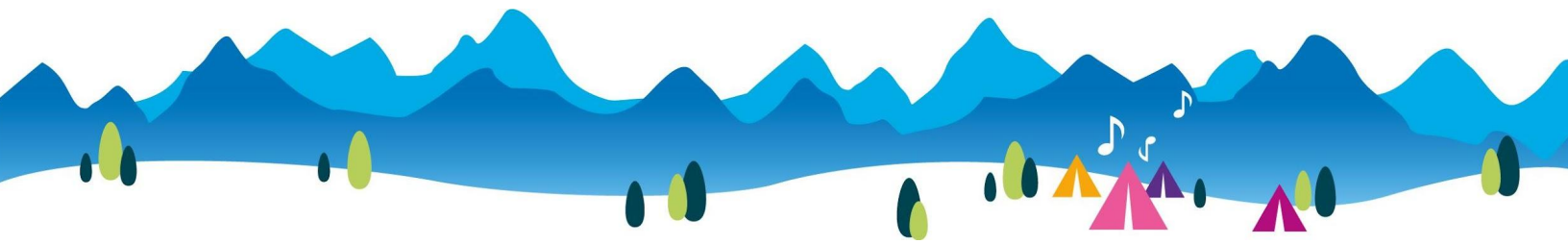



DISTRIBUCIÓN UNIDADES

En total nuestro Contingente está conformado por 21 Unidades, las cuales como indicamos más arriba, están organizadas principalmente por criterio de cercanía geográfica. En algunas de ellas existen cupos disponibles, los cuales serán habilitados para participantes de cualquier territorio y **no podrán ser asignados necesariamente en la Unidad de su grupo o de cercanía territorial**, sino que a aquella que tenga disponibilidad al momento de su inscripción tardía.

Unidad	Zona	Distrito - Grupo	Responsables	Participantes
1	ANTOFAGASTA	ANTOFAGASTA COLOSO - SAN VICENTE DE PAUL	4	26
	IQUIQUE	CAVANCHA IQUIQUE - EMPORI	0	6
	ANTOFAGASTA	ANTOFAGASTA COLOSO - JACK ADAMS	0	1
		CUPOS	0	3
2	ANTOFAGASTA	ANF COLOSO - RAUD INTI CHANGA	2	20
	ANTOFAGASTA	ANF LA PORTADA - GUARANYAN ANTUMAPU	2	9
	ARICA	ARICA - MUCHACHOS DE SAN JORGE	0	4
		CUPOS	0	3
3	ATACAMA	COPAYAPU - LEONES DE DON BOSCO	1	4
	ATACAMA	COPAYAPU - SAN AGUSTIN DE ATACAMA	2	10
	NORTE VERDE	COQUIMBO - OLAVE SAINT CLAIR	0	2
	NORTE VERDE	DIAGUITAS - PLEYADES	0	5
	NORTE VERDE	DIAGUITAS - ÁGUILAS BLANCAS	1	6
	NORTE VERDE	DIAGUITAS - CONQUISTADORES DEL AMANECER	0	1
		CUPOS	0	8
4	VALPARAÍSO	MARGA MARGA - AUCAN	1	11
	VALPARAÍSO	VALPARAISO - ALMIRANTE LUIS GOMEZ CARREÑO	1	11
	SANTIAGO MAIPO	SAN BERNARDO - KÜMELKAN	1	10
	VALPARAÍSO	VALPARAISO - SALESIANO BOSCO LEMU	0	1
		CUPOS	*	3
5	SANTIAGO CAJÓN DEL MAIPO	LAS VIZCACHAS - NGUEN MAPU DE PIRQUE	3	15
	SANTIAGO CAJÓN DEL MAIPO	LAS VIZCACHAS - MA´HAI YOPPEN	0	4
	SANTIAGO CAJÓN DEL MAIPO	PUENTE ALTO PONIENTE - KUI-PEÑI	0	1
	SANTIAGO SUR	LA GRANJA - MILLANTU	0	2
	ÑUBLE	ÑUBLE - QUILQUEN	0	2
	SANTIAGO MAIPO	VALLE DEL MAIPO - RUKAPAIHUEN	1	3
	SANTIAGO SUR	LA GRANJA - NUA MANA	0	6
		CUPOS	0	3
6	SANTIAGO SUR	LA CISTERNA - DON BOSCO	4	36

Contingente Chileno
25° Jamboree Scout Mundial



Unidad	Zona	Distrito - Grupo	Responsables	Participantes
7	SANTIAGO SUR	LA CISTERNA - DON BOSCO	1	9
	SANTIAGO SUR	LA CISTERNA - SANTO DOMINGO SAVIO	2	13
	SANTIAGO CENTRO	SANTIAGO CENTRO - SALVADOR SANFUENTES	1	12
		CUPOS	0	2
8	SANTIAGO SUR	SAN JOAQUÍN - MUNDO IDEAL	2	13
	SANTIAGO SUR	LA GRANJA - LOS PENSAMIENTOS	0	1
	VALPARAÍSO	MICHIMALONCO - RAFAEL ARIZTIA	0	15
	SANTIAGO MAIPO	SAN BERNARDO - SAN CLEMENTE	0	3
	SANTIAGO LA FLORIDA	MAPURAYEN - YGDRASSIL	1	1
	SANTIAGO SUR	SAN JOAQUÍN - RAÍCES	0	2
	SANTIAGO CENTRO	PROVIDENCIA - NOWŪ MAPU	1	1
9	SANTIAGO NORTE	CHACABUCO - SAN JORGE	2	20
	SANTIAGO CENTRO	CERRO HUELÉN - PEDRO DE VALDIVIA	1	7
	SANTIAGO OESTE	TALAKANTA - CAYU-HUARA	1	7
	SANTIAGO CENTRO	STGO CENTRO - ALCIBIADES VICENCIO N°1 DEL INSTITUTO NACIONAL	0	1
	SANTIAGO OESTE	QUILAMAPU - CANELO SANTA MARIA DEL SUR	0	1
10	SANTIAGO CORDILLERA	VITACURA - SAGRADOS CORAZONES DE MANQUEHUE	4	36
11	SANTIAGO CORDILLERA	VITACURA - SAGRADOS CORAZONES DE MANQUEHUE	4	36
12	SANTIAGO CORDILLERA	VITACURA - SAGRADOS CORAZONES DE MANQUEHUE	3	27
	SANTIAGO CORDILLERA	MANQUEHUE - MELI WITRAN MAPU	1	5
		CUPOS	0	4
13	SANTIAGO ORIENTE	LA REINA - CARILEUFU	3	26
	SANTIAGO ORIENTE	PEDRO DE VALDIVIA - HEINRICH	0	1
	SANTIAGO CORDILLERA	LOS LEONES - EPULLAY	1	4
	SANTIAGO ORIENTE	PEDRO DE VALDIVIA - SWISS SCOUT CHILE	0	5
14	SANTIAGO ORIENTE	LA REINA - DE LA SALLE	2	13
	SANTIAGO ORIENTE	LA REINA - KITSHI-MANETOU	0	4
	SANTIAGO ORIENTE	LA REINA - KUTRALWE PEÑI	0	1
	SANTIAGO ORIENTE	LA REINA - THE GRANGE	2	14
		CUPOS	0	4

Contingente Chileno
25° Jamboree Scout Mundial



Unidad	Zona	Distrito - Grupo	Responsables	Participantes
15	SANTIAGO ORIENTE	ÑUÑO A - SAN AGUSTÍN	3	22
	SANTIAGO SUR	SAN MIGUEL - INCHIM NEHUEN	0	2
	SANTIAGO SUR	SAN MIGUEL - KILA ANTU	0	1
	SANTIAGO ORIENTE	ÑUÑO A - MARIA WARD	0	1
	SANTIAGO SUR	SAN MIGUEL - MIGUEL LEÓN PRADO	0	1
	MAGALLANES	PUNTA ARENAS - DON BOSCO	1	5
	MAGALLANES	PUNTA ARENAS - LAUTARO	0	2
	MAGALLANES	PUNTA ARENAS - SAN MIGUEL	0	2
16	DEL LIBERTADOR	CIPRESES - SAN JUAN LEONARDI	2	15
	DEL LIBERTADOR	O ´ HIGGINS - RUCAMANQUI	0	3
	DEL LIBERTADOR	O ´ HIGGINS - VAIRUA	1	10
	DEL LIBERTADOR	O ´ HIGGINS - MOISES MUSSA	1	7
		CUPOS	0	1
17	MAULE	TALCA - DON BOSCO DE TALCA	1	16
	DEL BIO BIO	BIO BIO - LICEO ALEMAN DEL VERBO DIVINO	2	10
	CONTINGENTE	CONTINGENTE - PATRULLA K	1	9
		CUPOS	0	1
18	DEL BIO BIO	CONCEPCIÓN - SAN IGNACIO DE LOYOLA	1	9
	DEL BIO BIO	TALCAHUANO - SANTA CECILIA	1	5
	DEL BIO BIO	NAHUEL BUTA - LEMU INALAF	0	1
	RELONCAVÍ	PUERTO MONTT - SAN JAVIER	2	17
	DEL BIO BIO	TALCAHUANO - HALCONES NEGROS	0	1
		CUPOS	0	1
19	DE LA FRONTERA	ÑIELOL - REPUDAUKEN	3	25
	DE LA FRONTERA	CAUTIN - HORIZONTE	0	4
	DEL BIO BIO	NAHUEL BUTA - NAMUNCURA	1	3
	DE LA FRONTERA	ÑIELOL - Nº7 TUCAPEL	0	4
20	DE LOS RÍOS	VALDIVIA - DOCTOR CLEMENTE HOLZAPFEL	1	6
	DE LOS RÍOS	VALDIVIA - LA MERCED	0	2
	DE LOS RÍOS	VALDIVIA - SANTA INES	1	9
	RELONCAVÍ	LAGO LLANQUIHUE - VIENTOS DEL SUR	2	12
	DE LOS LAGOS	OSORNO - ADOLFO MATTHEI	0	1
	DE LOS LAGOS	OSORNO - HUILLIFOTEM	0	2
	RELONCAVÍ	PUERTO MONTT - SAN FRANCISCO DE ASIS	0	1
	DE LOS LAGOS	OSORNO - SAN MATEO	0	2
		CUPOS	0	1



Unidad	Zona	Distrito - Grupo	Responsables	Participantes
21	RELONCAVÍ	PUERTO MONTT - HUILLI-WEKECHE	2	10
	RELONCAVÍ	PUERTO MONTT - AUKAN MAWEN	0	6
	RELONCAVÍ	PUERTO MONTT - MALLINCKRODT	2	10
	RELONCAVÍ	PUERTO MONTT - SAN FRANCISCO DE ASIS	0	4
			CUPOS	0

SOBRE LOS NOMBRES DE LAS UNIDADES Y LA IMAGEN DE CONTINGENTE

Sabemos que muchas personas están esperando conocer cuál será la imagen que nos representará como Contingente en el Jamboree Scout Mundial. Con mucha alegría les contamos que el diseño se encuentra en pleno desarrollo para su aplicación en los diferentes elementos del kit y otros recursos gráficos que nos acompañarán, y poco a poco lo compartiremos en nuestros diferentes espacios.

En esta misma línea, los nombres de las Unidades **les serán informados** en las próximas semanas, los cuales tendrán relación con diferentes elementos de la biodiversidad de nuestro país de norte a sur, que será el eje central de nuestra imagen de Contingente.

ELECCIÓN DE POSTULANTES A RESPONSABLES DE PATRULLA

Con la presente distribución de Unidades y la cantidad de responsables de patrulla postulantes por grupo, genera 3 escenarios a los que se podría enfrentar un Grupo:

1. **El Grupo postuló un número de Responsables de Patrulla y no todos fueron seleccionados.** En este caso, el Grupo deberá decidir; bajo el procedimiento explicado más adelante, quién de estas personas asistirá como Responsable de Patrulla, los/as demás podrán pasar a formar parte del International Service Team (IST).
2. **El Grupo postuló un número de Responsables de Patrulla y todos fueron seleccionados.** En este caso, el Consejo de Grupo deberá dejar constancia de conocimiento del rol de esta persona para con sus Beneficiarios/as, de acuerdo al procedimiento indicado más adelante.
3. **Inscripción de jóvenes para conformar Patrullas, pero sin postular adultos/as de su mismo Grupo como Responsables de Patrulla.** A estas Patrullas les será asignada otra persona como Responsable de Patrulla, tras lo cual el Consejo de Grupo deberá dejar constancia de que la información fue recibida y compartida con los apoderados de los jóvenes participantes del contingente.

Como se informó a las personas postulantes a responsables de patrulla en sus correos electrónicos, el siguiente paso, será la constancia formal de Responsables de Patrulla;

Contingente Chileno 25° Jamboree Scout Mundial



realizada **por los Consejos de Grupo** en conformidad con el instructivo adjunto a este comunicado. El plazo máximo para la entrega de este documento será el **sábado 8 de octubre**.

¿Cómo dejar constancia de los/as Responsables de Patrulla?

1. Realizar un Consejo de Grupo donde este punto esté en Tabla.
2. Leer en conjunto el documento de descriptor de Responsable de Patrulla; como forma de alinear la información que todas las partes manejan sobre el rol.
3. En los Grupos que están en el primer caso, discutir cuál será la persona que asista como Responsable de Patrulla y quiénes pasarán a asistir como IST; considerando las funciones leídas en el punto (2).
4. En cualquiera de los casos, dejar registro de la decisión tomada a través del documento de Constancia de Responsables de Patrulla. Pueden encontrarlo en este instructivo.
5. Subir el documento en el siguiente formulario: <https://forms.gle/GyF4zxXaZ6qtcX2b6>

DESCRIPTOR RESPONSABLES DE PATRULLA

Funciones:

- Acompañar a los jóvenes de su unidad antes, durante y después del evento, asegurando su bienestar en todo momento.
- Administrar los antecedentes médicos de los/as participantes de su Patrulla, sean de su Grupo o de otro.
- Llevar la información relevante y de contacto de cada uno/a de los participantes de la Patrulla a su cargo.
- Participar en reuniones del Contingente Chileno, previo y durante el evento según necesidad.
- Participar en reuniones del evento en otros idiomas, según convocatoria del Equipo de Planificación.

Requisitos:

- Edad mínima de 21 años a la fecha del evento (1 de Agosto del 2023)
- **Nivel Medio** en el Sistema de formación de la AGSCH; o compromiso de obtenerlo antes del evento.
- Nivel **intermedio en inglés, francés o coreano**; o compromiso de desarrollar el manejo de alguno de estos idiomas antes del evento.
- Registro Institucional año 2021, 2022 y 2023



Constancia de conocimiento de los Responsables de Patrulla WSJ Korea 2023

Con fecha __/__/____, el Consejo del Grupo _____,
Distrito _____, Zona _____; deja
constancia de haber tomado conocimiento que el/la/los/las siguiente/s Dirigente/s y/o
Guiadora/s serán quienes acompañen a los/las participantes del grupo en el Jamboree
Scout Mundial 2023, a realizarse en la República de Corea.

Número de personas que el Grupo tenía inscritas como Responsable de Patrulla: ____

Número de Participantes al Jamboree que tiene el Grupo: ____

Como Grupo declaramos estar en conocimiento de que los siguientes adultos
acompañaran a nuestros Beneficiarios como Responsables de Patrulla (Escribir los
nombres completos):

Observaciones y compromisos de los Responsables elegidos sobre Inglés, Nivel Medio u
otros temas:

Yo, _____; RUN __.__.__-__, bajo el cargo de
Responsable/Asistente de Grupo, declaro que esta decisión ha sido tomada por el
Consejo de Grupo y es su voluntad lo expresado en este documento.

Firma Responsable de Grupo o quien le subrogue

Contingente Chileno 25° Jamboree Scout Mundial



Esperamos que esta información referente a las Unidades les permita comenzar a trabajar en mayor vinculación y red, pronto nos pondremos en contacto con las personas elegidas como responsables de patrulla para la entrega de nuevas informaciones y tareas importantes a realizar previo al Jamboree Mundial.

PRÓXIMAS INFORMACIONES

En el siguiente boletín vamos a entregar la información referida a las fechas de viaje y opciones de vuelo en las que hemos estado trabajando junto a diferentes agencias de viaje para que puedan evaluar estas opciones.

Recuerda visitarnos en nuestro sitio web y seguirnos en redes sociales para información actualizada. Sitio web: wsj.guiasyscoutsdechile.org, Instagram: @chilewsj, Facebook: fb.me/ContingenteChilenoWSJ2023, email: jamboree_mundial@guiasyscoutschile.cl

¡Nos vemos en el Jamboree!

ESTHER DÍAZ S.

Responsable de Contingente

Contingente Chileno al 25° Jamboree Scout Mundial

Asociación de Guías y Scouts de Chile

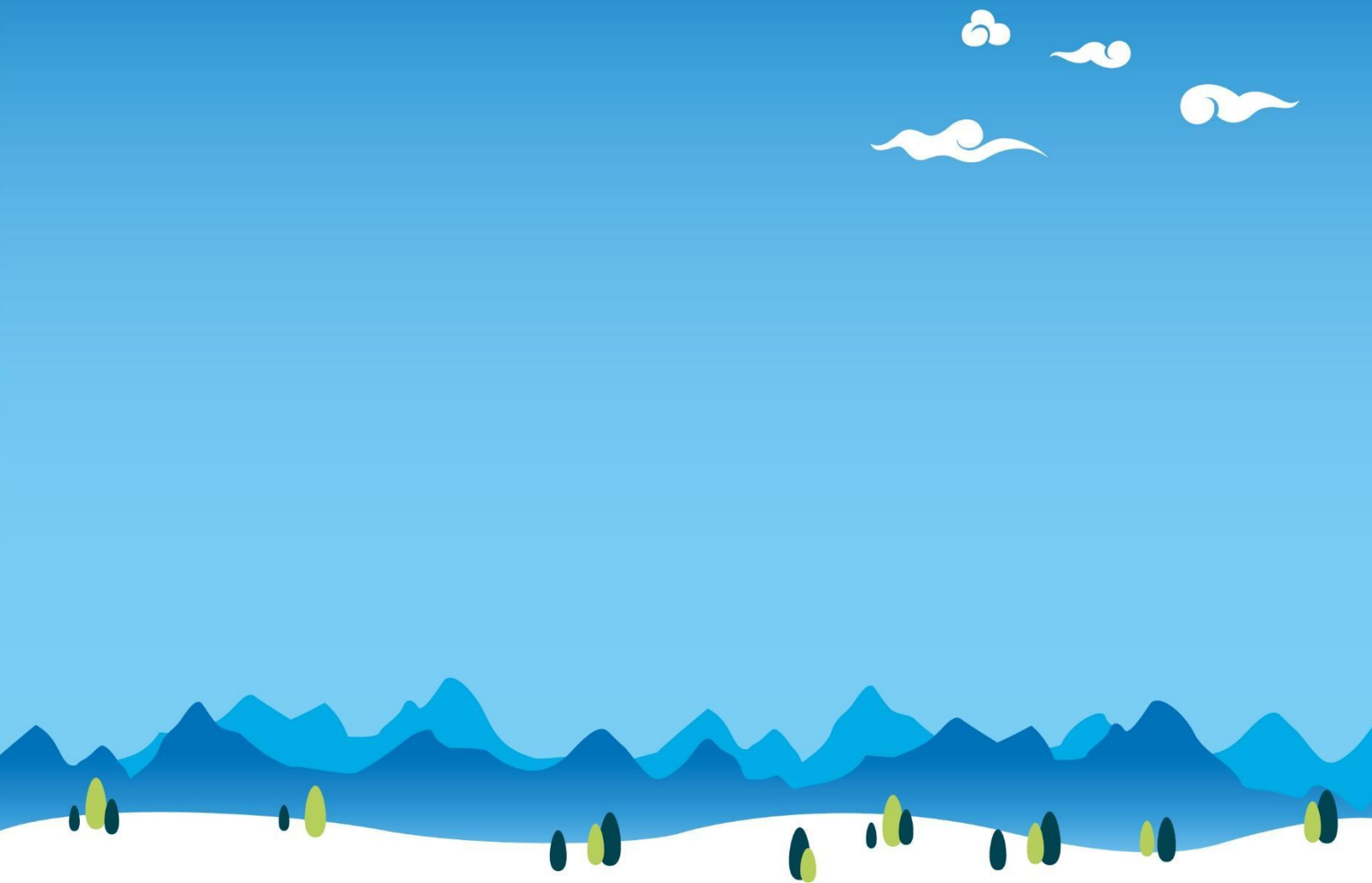

**EQUIPO ORGANIZADOR DEL CONTINGENTE
CHILENO AL 25° JAMBOREE MUNDIAL.
GUÍAS Y SCOUTS DE CHILE**

wsj.guiasyscoutsdechile.org

jamboree_mundial@guiasyscoutschile.cl