



Boletín Contingente Chileno al
25° Jamboree Scout Mundial

¡VAMOS AL JAMBOREE MUNDIAL!

#3 / OCTUBRE 2022

EN ESTE BOLETÍN:
VIAJE A KOREA
AGENCIAS DE VIAJE



GUÍAS Y SCOUTS
DE CHILE





Reciban un cordial saludo por parte del Equipo Organizador del Contingente Chileno al 25° Jamboree Scout Mundial, SaeManGeum, Korea 2023, cada día nos acercamos más a nuestro destino: ¡Dibujar nuestros sueños!

En el siguiente boletín les presentaremos información importante, que sabemos nos han solicitado, sobre el viaje a Corea del Sur, las agencias de viajes oficiales del Contingente, fechas, puntos de entradas, tips, entre otros.

1. AGENCIAS DE VIAJE

Tal como se ha informado en diferentes medios, el costo del traslado hacia el Jamboree Mundial no está incluido en la cuota, sin embargo, tratando de buscar las mejores opciones para todo el Contingente, hemos establecido contacto con diferentes Agencias de Viaje que puedan brindar soporte, seguridad y facilidades de pago para quienes opten por estas alternativas, las cuales cuentan con todas las autorizaciones y condiciones correspondientes.

Como Contingente hemos decidido que las **Agencias Oficiales del Contingente** son: **Mundo Tour** y **Travel Club Servicios Corporativos**. Estas son las agencias que están aprobadas por el Contingente y con la que nos encontramos trabajando actualmente.

¿Qué significa que sean agencias oficiales?

Estas **dos agencias de viajes cuentan con nuestro sello de Contingente**, lo cual significa que hemos sostenido diferentes reuniones donde presentamos nuestros requerimientos, explicándoles sobre el evento, conversando sobre posibles fechas de viaje, revisando opciones de tour, explorando diferentes medios de pagos disponibles que se adecúen a las necesidades de los Grupos, sumándolos a las ofertas y convenios que nos entregan los organizadores del evento (exclusivo para agencias oficiales) entre otras cosas.

Nosotros monitorearemos constantemente el trabajo de estas agencias, teniendo reuniones constantes con ellas, acompañándoles en sus visitas a terreno, dándoles soporte y asegurándonos que cumplan con los estándares acordados.

Cada Grupo que es parte del Contingente, podrá decidir qué agencia ocupar, y mediante qué vía comprar sus pasajes y paquetes turísticos, optando preferentemente por nuestras agencias oficiales. Sin embargo, la decisión de viajar por una agencia no oficial la debe tomar cada Grupo en consideración de las ofertas económicas, facilidades de pago, como de alternativas de vuelo, tour y seguridad. En esos casos les solicitamos encarecidamente que nos puedan informar sus planes de vuelo, así como asegurarse de llegar dentro de las fechas según categoría de participación.

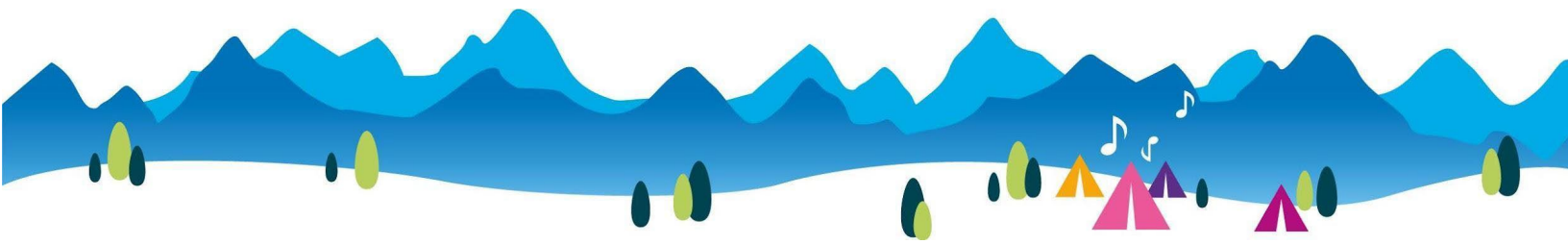



Información de las Agencias Oficiales

 <p>Mundo Tour</p>	 <p>Travel Club Servicios Corporativos</p>
<p>CONTACTO jamboree@mundotour.cl</p> <p>Badajoz 45, Piso 12, Las Condes, Región Metropolitana</p> <p>Lunes a viernes 09.30 - 14.00 / 15.00 a 17.30</p> <p>Se recomienda agendar visita previa para dar aviso al ingreso al edificio.</p> <p>Para Grupos de regiones se puede coordinar visita a la ciudad.</p> <p>Central telefónica: +56 2 2361 4900</p>	<p>CONTACTO jamboree2023@travel.cl*</p> <p>Ejecutivas: Patricia Cea Ariela Olivares</p> <p>Lunes a viernes 09.00 - 18.00</p> <p>Para Grupos de regiones se puede coordinar visita a la ciudad.</p> <p>Central telefónica: 600 300 9000</p> <p><small>* A contar del martes 11 de octubre</small></p>
<p>SERVICIOS</p> <p>Pasajes aéreos nacionales e internacionales con tarifas de grupo e individuales según demanda.</p> <p>Opciones de vuelo en diferentes aerolíneas para las fechas del Jamboree Mundial.</p> <p>Alternativas de Pre y Post Tour</p> <p>Asistencia en Viajes</p> <p>Asesoramiento de destinos y documentación necesaria para el viaje.</p>	<p>SERVICIOS</p> <p>Pasajes aéreos nacionales e internacionales con tarifas de grupo e individuales según demanda.</p> <p>Cupos confirmados en diferentes aerolíneas para las fechas del Jamboree Mundial.</p> <p>Alternativas de Pre y Post Tour</p> <p>Asistencia en Viajes</p> <p>Asesoramiento de destinos y documentación necesaria para el viaje.</p>

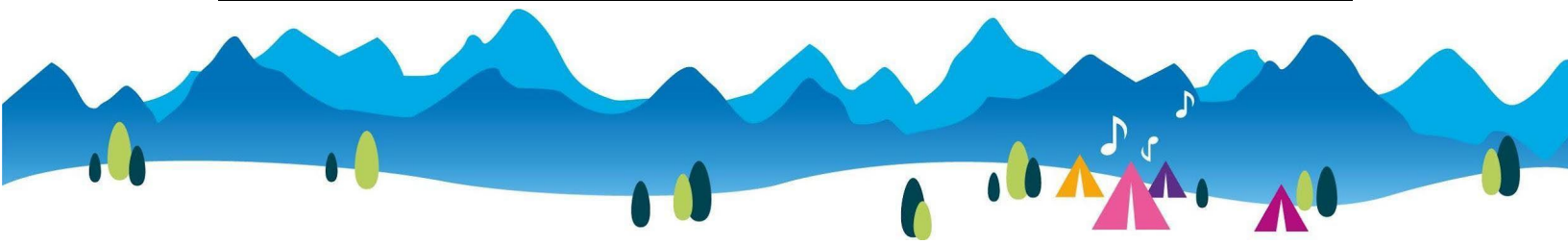



TOUR	TOUR
<p>Alternativas de Pre Tour y Post Tour para grupos con destinos en Japón, Francia, Canadá y Corea del Sur, el detalle será informado en un próximo boletín o mediante contacto directo.</p>	<p>Alternativas de Pre Tour y Post Tour, pueden solicitar destinos como Grupo a la agencia. El detalle será informado en un próximo boletín o mediante contacto directo.</p>
<p>Modalidad de Atención</p> <ul style="list-style-type: none"> • Tour contacto cada 40 pasajeros, para despacho en aeropuerto, verificar el cumplimiento de servicios en destino, canalizar asistencia en viaje y coordinar y acompañar en lo necesario al grupo. • Equipo de apoyo y logístico en los destinos de Pre Tour incluyendo Seúl. 	<p>Modalidad de Atención</p> <ul style="list-style-type: none"> • 2 Ejecutivos a cargo del viaje • Celular y email de supervisora • Personal de Travel para despachos de grupos sobre 10 pasajeros viajando juntos • Check In para pasajeros viajando por Travel • Whatsapp por grupo de salida, como apoyo a consultas durante el viaje o regreso al país.
<p>OPCIONES DE PAGO</p> <ul style="list-style-type: none"> • Transferencia bancaria (Cuenta CLP o Dólares de Banco de Chile) • Pago hasta 12 cuotas con Tarjetas de Crédito emitidas en Chile. Pago en CLP • Abonos en efectivo. En esta modalidad, el viaje debe estar pagado al 5 de julio del 2023. Las cuotas deben ser en montos iguales. <p>Cheques</p> <ul style="list-style-type: none"> - Hasta 09 cheques. Se autoriza pago hasta 09 cheques, previamente garantizados a través de Tele Cheques. 	<p>OPCIONES DE PAGO</p> <ul style="list-style-type: none"> • Tarjetas de crédito Banco Chile Citi Edwards (03,06 y 12 cuotas sin interés) • Tarjetas de otros Bancos, se utilizan las cuotas que tenga en campaña cada banco • Dólares Premios moneda asociada al programa de fidelización de la tarjeta de Banco Chile (1 DÓLAR PREMIO = 1 USD AMERICANO) • Transferencia • USD o abonos \$ en efectivo <p>Cheques</p> <ul style="list-style-type: none"> - Cheque al día se acepta siempre y cuando se pague 10 días hábiles antes de la fecha de viaje - 03 cheques sin interés Pie 30 y 60 días el último cheque se debe de cobrar 10 días hábiles antes de la fecha de viaje <p>Para el pago con cheques debe ser presencial por el titular de la cuenta en sus oficinas presentando la Cédula de identidad y se revisará el Dicom.</p>

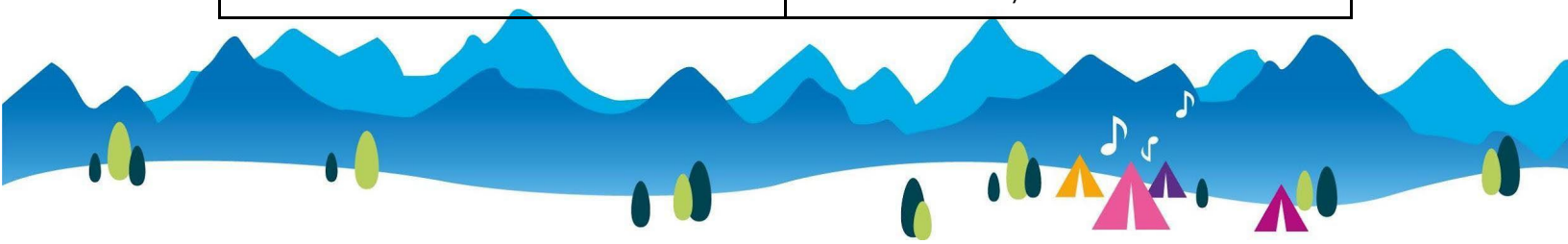



<p>PROPUESTA ASISTENCIA EN VIAJE</p> <p>Por el destino se ofrece Asistencia con la siguiente cobertura:</p> <p>Universal Assistance Plan Excellence de USD 150.000 de cobertura médica por enfermedad. USD 5 diario</p> <p>Plan Cancelación con causa de USD 3.000 USD 45 total</p>	<p>PROPUESTA ASISTENCIA EN VIAJE</p> <p>Por el destino se ofrece Asistencia con la siguiente cobertura:</p> <p>Asistencia Assist Card Plan Titanium Cobertura de USD 100.000 incluye cancelación Fuerza Mayor (Causa justificada)</p> <p>1 a 5 días: USD 45 pp 5 a 10 días: USD 47 pp</p>
<p>OTROS EXTRA</p> <p>Para grupos sobre 20 personas Mundo Tour regalará premios por definir para rifas: Estadías en destinos nacionales, electrodomésticos o pasajes nacionales.</p>	
<p>SERVICIO DE AGENCIA</p> <p>Costo de servicio de agencia por persona</p> <ul style="list-style-type: none"> • USD 50 + IVA 	<p>SERVICIO DE AGENCIA</p> <p>Costo de servicio de agencia por persona</p> <ul style="list-style-type: none"> • Boletos Internacionales USD 90 + IVA • Boletos Nacionales \$11.000 + IVA

En un siguiente boletín de Viajes entregaremos mayores informaciones sobre las oportunidades de vuelo y tour disponibles que ofrecen las agencias. Por el momento la recomendación es ponerse en contacto con ellas, cotizar y plantearles sus necesidades para que puedan darles las mejores opciones que tienen disponibles.

2. PUNTO DE ENTRADA Y FECHAS DE LLEGADA Y PARTIDA DEL EVENTO

Como lo hemos mencionado en circulares y boletines anteriores, todos los contingentes participantes del Jamboree tendrán sólo **un punto de entrada**, y este es el **Aeropuerto Internacional de Incheon (ICN)**, Corea del Sur. Todas las personas deberán llegar y/o trasladarse hasta el aeropuerto para poder tomar el bus que los llevará al lugar del campamento, este transporte (Aeropuerto ICN - SaeManGeum - Aeropuerto ICN) es coordinado por la organización del evento y tiene una duración aproximada de 3 horas y media (considerando una parada en área de descanso)

En esta línea, les recordamos que **las fechas de entrada y salida del recinto son según su categoría de participación**. Las fechas de encuentro en el punto de entrada serán:

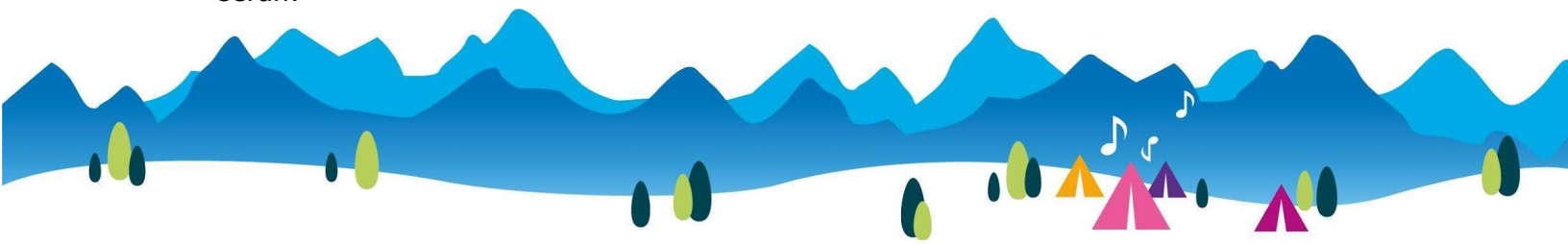



- **Para Participantes** (14 a 17 años en el evento) y **Responsables de Patrulla:** 1 de agosto de 2023 **en el Aeropuerto** Internacional de Incheon.
- Para el **International Service Team:** 29 de julio de 2023 **en el Aeropuerto** Internacional de Incheon. (La alimentación está considerada desde la cena de ese día)

La salida del evento funcionará de la misma manera que la llegada, **tomarán buses el día que les corresponda según su categoría**, y serán trasladados/as hacia el Aeropuerto Internacional Incheon. Las fechas de salida del evento son:

- Para Participantes (14 a 17 años en el evento) y Responsables de Patrulla: 12 de agosto de 2023.
- Para el International Service Team: 13 de agosto de 2023 después de desayuno.

3. TOURS

El viaje a Corea del Sur desde cualquier parte de Chile será una travesía extensa, y sabemos que muchos Grupos y personas quieren aprovechar este viaje de la mejor manera posible, agregando algunos días de **tour previo y/o posterior al Jamboree Mundial**. Esta alternativa es de libre elección, sin embargo deben tener en consideración las fechas de ingreso y salida del Jamboree. Nuestro campamento **comienza y termina en el Aeropuerto Internacional de Incheon**, por lo que de llegar antes, deben asegurarse de estar el día señalado en el punto previo en el Aeropuerto Internacional de Incheon, así como considerar su salida a otras actividades desde el aeropuerto y no desde el lugar de campamento.

Las Agencias Oficiales estarán entregando diferentes alternativas para quienes deseen extender su visita a Corea o países cercanos. Desde el equipo organizador del Contingente Chileno, y con el fin de mantener informadas a nuestras autoridades nacionales en emergencias consulares y nuestra Embajada en el país de destino, como también para poder brindar ayuda y orientación en todo lo que sea posible, dentro de los siguientes días enviaremos a los Grupos un formulario para poder catastrar **los planes que tienen las distintas Unidades y Grupos** (entendiendo que estos pueden cambiar con el pasar del tiempo).

Les recordamos que los pre y post tour, son alternativas de viaje extras que no dependen del Contingente. Además, les informamos que no será posible llegar antes o quedarse días después en el lugar del campamento, y el único punto de acceso al sitio del Jamboree es a través de los buses oficiales con salida desde el Aeropuerto Internacional de Incheon en las fechas señaladas según categoría de participación.

4. DOCUMENTOS DE VIAJE

Recuerden que para poder viajar a Corea del Sur necesitan contar con un pasaporte con **al menos 6 meses de vigencia** al momento de iniciar su viaje. Para las personas que tengan que sacar su pasaporte por primera vez o renovar el suyo, les recomendamos hacerlo pronto, pues hay que pedir hora y en algunas sucursales existe mucha demanda. Este trámite para obtener el pasaporte por primera vez o renovar el documento, se debe hacer agendando hora en el registro civil.

<https://agenda.registrocivil.cl/>





Contingente Chileno
25° Jamboree Scout Mundial

Junto con tener un pasaporte al día (6 meses de vigencia mínimo), cada persona es responsable de cumplir los requisitos de entrada al país de destino y en tránsito según sus vuelos. En este momento en Corea del Sur se están solicitando los siguientes documentos:

- K-ETA: Permiso electrónico para entrar a Corea del Sur (www.k-eta.go.kr)
- Permisos notariales de autorización de viaje para menores de edad

Más adelante entregaremos información específica sobre la documentación necesaria para viajar, sus formatos y recomendaciones para el proceso de obtención de esta. Es importante señalar que estos y otros documentos necesarios adicionales al pasaporte, K-ETA y permiso notarial, podrían variar debido a situaciones de regulación y normativas ministeriales de la República de Corea, como de la situación sanitaria. De todas maneras, los mantendremos al tanto de los cambios que puedan ocurrir.

5. NUEVAS INFORMACIONES DE VIAJE

Nos imaginamos que con esta información pueden generarse muchas dudas sobre el viaje al Jamboree, posibilidades de tour, permisos, entre otras, por lo mismo, queremos invitarlos a escribirnos vía email para poder dar respuesta a sus inquietudes, así como compartir en un próximo boletín más detalles, respuestas a sus preguntas más frecuentes y más oportunidades de vuelos con nuestras agencias oficiales.

Les invitamos a seguirnos en nuestras redes sociales y comunicarse con el contingente mediante nuestro email para responder sus dudas y consultas: Sitio web: wsj.guiasyscoutsdechile.org, Instagram: [@chilewsj](https://www.instagram.com/chilewsj), Facebook: [fb.me/ContingenteChilenoWSJ2023](https://www.facebook.com/fb.me/ContingenteChilenoWSJ2023), email: jamboree_mundial@guiasyscoutschile.cl

¡Nos vemos en el Jamboree!

Esther Díaz
ESTHER DÍAZ S.

Responsable de Contingente
Contingente Chileno al 25° Jamboree Scout Mundial
Asociación de Guías y Scouts de Chile

