



**WORLD SCOUT
JAMBOREE**
Korea 2023

EQUIPO INTERNACIONAL DE SERVICIO



LLEGADA Y LUGAR

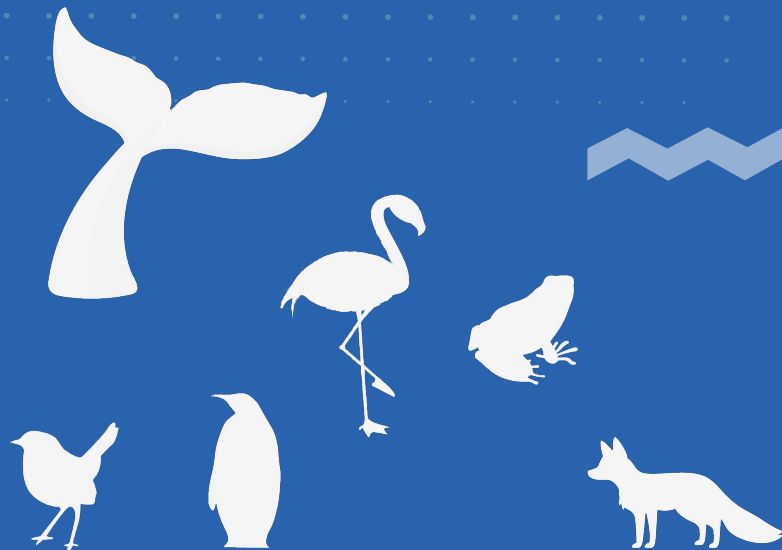

**WORLD SCOUT
JAMBOREE**
Korea 2023



GUÍAS Y SCOUTS
DE CHILE



Llegada al Jamboree



Llegada a Jamboree

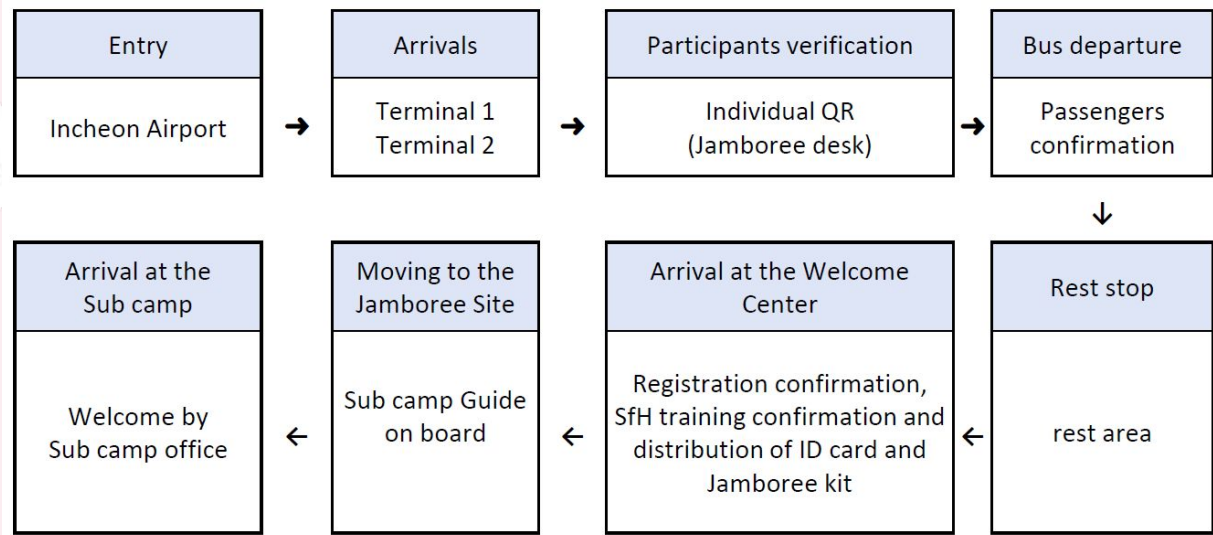

Sitio de Jamboree



Sitio de Jamboree



Sitio de Jamboree

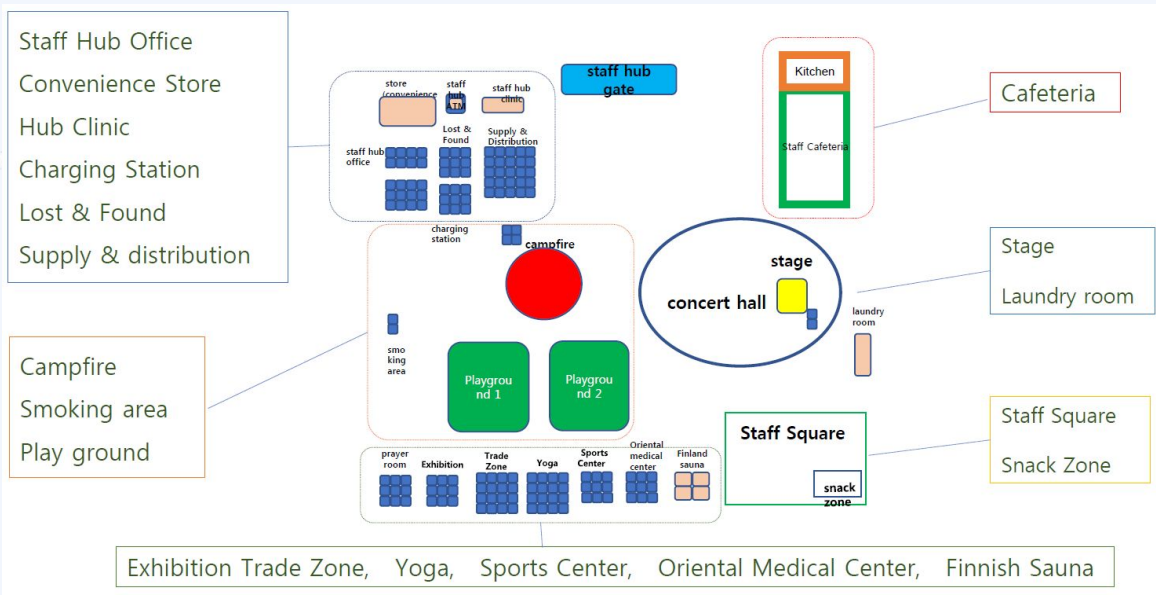

KIT JAMBOREE

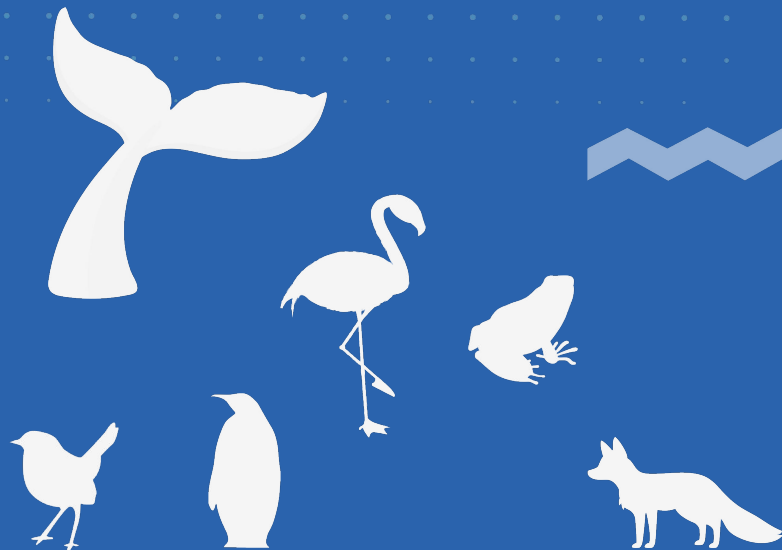







**WORLD SCOUT
JAMBOREE**
Korea 2023





GUÍAS Y SCOUTS
DE CHILE



Kit del evento

N	Product name	Image	Quantity per unit	Number of units	Total Quantity	Specifications and dimensions	Notes
1	Scout scarf		40	50	2,000	Classification by colour border: - Pink (spring): Leaders, CMT - Blue (summer): Participants - Brown (Fall): Special guests - Purple (winter): IST, JPT, OC	Provided at sub-camp
2	Participant badge		40	50	2,000		Provided at sub-camp
3	Woogle		40	50	2,000		Provided at sub-camp
4	Bracelet		36	50	1,800	- Only Participants	Provided at sub-camp
5	ID card					- Credit card size (8.5cm * 5.4cm) - Made of acrylic material	Provided at welcome centre
6	T-shirt					- Only provided to IST, JPT	Provided at welcome centre

Kit

N	Product name	Image	Quantity per unit	Number of units	Total Quantity	Specifications and dimensions	Notes
1	Tent		22	50	1,100	210cm*230cm*130cm If there is an excess pairing of the participants in a unit, and they are not of the same gender, additional supply will be provided at sub camp office	Wrapped in one pallet
2	Mattress		40	50	2,000	200cm*61cm*2cm	



SERVICIO

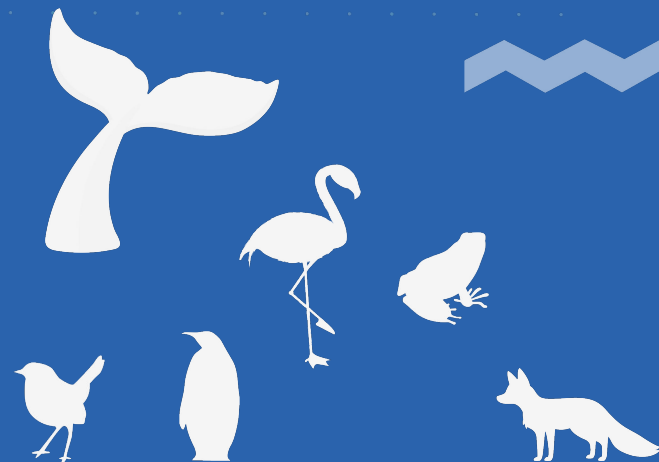

**WORLD SCOUT
JAMBOREE**
Korea 2023



GUÍAS Y SCOUTS
DE CHILE



SERVICIO

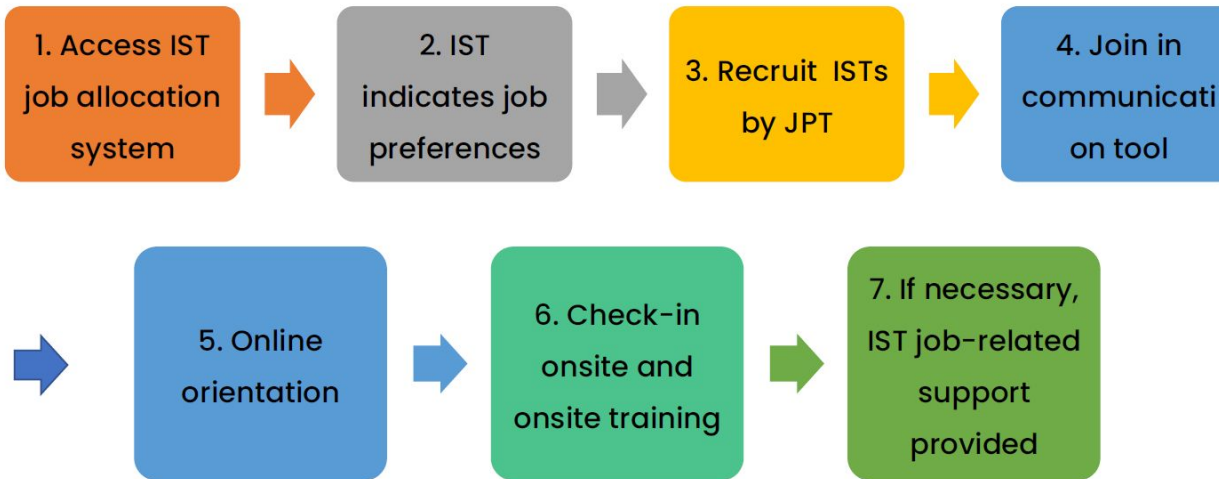

SERVICIO

Área de servicio

Chilenos

Planificación	5
Programa	160
Soporte	53
Seguridad	29
Infraestructura	35
Otros	1
Contingente Chileno	46
Sin trabajo asignado	5

Total

334

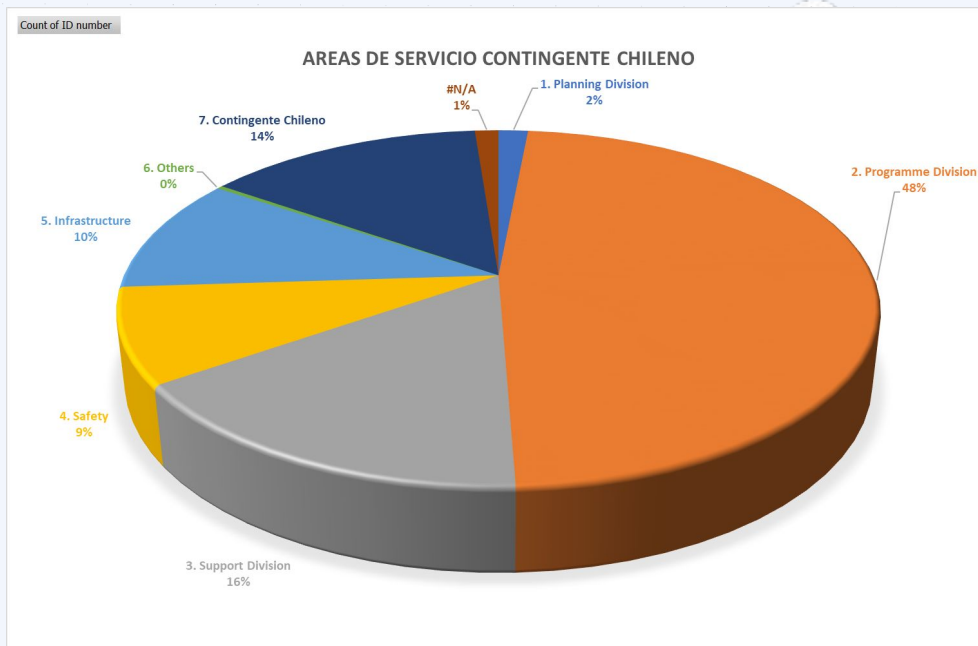

SERVICIO

Área de servicio - Programa Chilenos

Administración	3
Materiales	5
Programa On-Site	65
Programa Off-Site	74
Soporte programa NSO y Diversidad	3
Eventos	7
Soporte de Contingentes	2
Servicio a invitados	1

Total 160

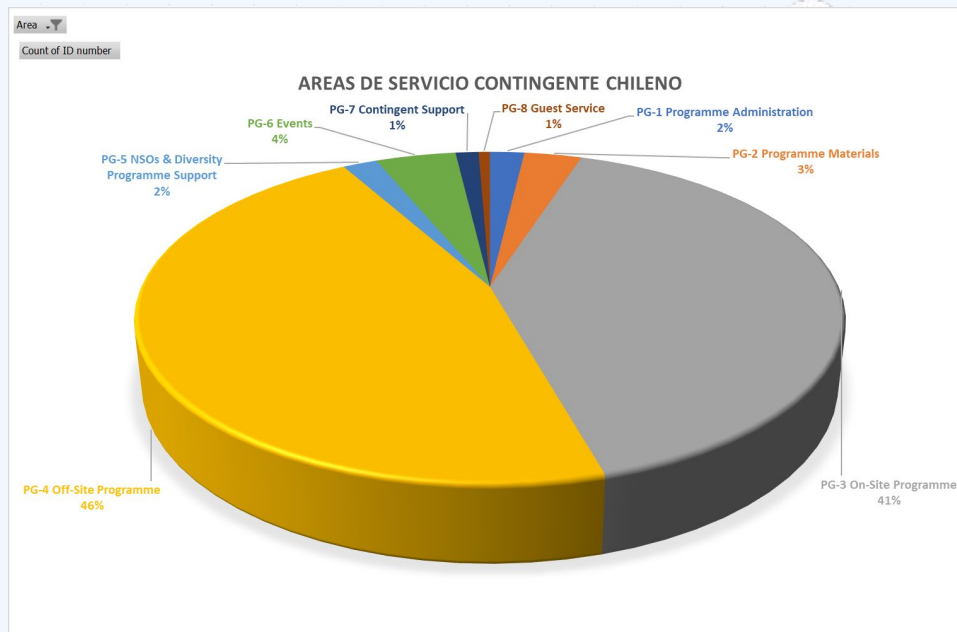

SERVICIO

Orientacion online

- Tendrá lugar dentro de las próximas semanas, una vez cada equipo vaya contactando a sus miembros.
- Via Zoom
- Contenidos:
 - Vista general de Jamboree
 - Vida del EIS
 - Roles y metas de equipo



SERVICIO

Entrenamiento on-site.

- Ingreso a Jamboree: **29 de julio**
- 30 y 31 de julio:
 - Ceremonia de bienvenida
 - Entrenamiento por área de trabajo
 - Actividades para conocer a sus equipos
 - Tour para conocer las instalaciones de trabajo y Jamboree
 - Prueba de ejecución del programa



SERVICIO

IST Help Desk

- IST Career Management estará a cargo del area. El CMT (Área Personas) les dará soporte en todo proceso.
- Es el lugar al cual acudir para resolver temas relacionados al trabajo, preocupaciones, comentarios y búsqueda de soluciones.
- De ser necesario, serán quienes ayuden a buscar una solución de cambio de trabajo.



PROGRAMA

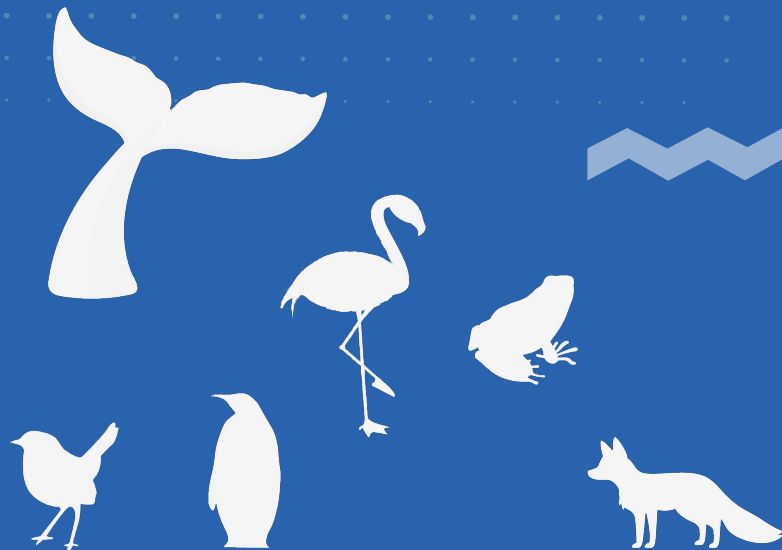

**WORLD SCOUT
JAMBOREE**
Korea 2023



GUÍAS Y SCOUTS
DE CHILE



Programa de Jamboree

July	August					
Sat 29 ~ Mon 31	1 / Tue	2 / Wed	3 / Thu	4 / Fri	5 / Sat	6 / Sun
<ul style="list-style-type: none"> • IST Arrival & Training • IST Welcome Ceremony • 1991 REUNION in 2023 	Contingent Arrival	Welcome Reception & Opening Ceremony	- Programme & World Scout Centre - Adult Programme (IST, CMT)		Day Visitor Programme	Inter-Religious Ceremony & Cultural Exchange Programme
				Sub-camp Activity		
August						
7 / Mon	8 / Tue	9 / Wed	10 / Thu	11 / Fri	12 / Sat	Sun 13 ~ Mon 14
Programme & World Scout Centre Adult Programme (IST, CMT)				Closing Ceremony	Contingent Departure	IST Departure
Day Visitor Programme						
Sub-camp Activity			Farewell Reception			

- **Programa:** 8 días (2 Aug. ~ 5 Aug., 7 Aug. ~ 10 Aug.)
- **Eventos:** 2 Aug. (Opening Ceremony), 6 Aug. (Cultural Exchange Day), 11 Aug. (Closing Ceremony)



Programa de Jamboree - ON-SITE

Horarios de funcionamiento:

9:00 AM a 12:00 PM (3 hours), 2:00 PM a 5:00 PM (3 hours)

Todas las actividades están supeditadas a las condiciones climáticas

Criterio de asignación de actividades:

- Participantes en actividades fuera del sitio: 12,000
- Participantes en actividades dentro del sitio : 23,000

Cantidad de programas total: 137 actividades



Programa de Jamboree



Programa de Jamboree

Programa de participantes

- 4 días de actividades on-site, 3 días de actividades off-site, y 1 día “libre”.
- El día “libre”, la idea es que participen de las actividades de Delta (zona en el lugar de campamento).
- La participación está organizada **por unidad**.
- **Cada unidad será asignada a participar en un área cada día.**
- Para la actividad de vehículos aéreos livianos, será asignado para que al menos todos los contingentes puedan participar. Números proporcionales a la cantidad de jóvenes del Contingente.



Programa de Jamboree

- Cada unidad será asignada a un sector donde pueden participar en las actividades durante todo el día.
- El proceso de asignación será **aleatorio**.
- Los participantes pueden **participar libremente** en las actividades **dentro del área designada**.



Programa de Jamboree - OFF-SITE

Horarios de funcionamiento:

8:30am a las 6:00pm.

¿DÓNDE?

- 14 ciudades y 87 actividades.
- Cuando sea asignada una actividad off-site los participantes deberán abordar un bus en uno de los dos estacionamientos.
- Cada bus además será acompañado por miembros del IST que apoyará en el manejo de los participantes a los responsables de patrulla.
- Los buses saldrán a la hora estipulada (sin atrasos)



Programa de Jamboree

Category	2 Aug.	3 Aug.	4 Aug.	5 Aug.	6 Aug.	7 Aug.	8 Aug.	9 Aug.	10 Aug.
Unit 1	A	B	Free time	Off-Site	Cultural Exchange Day	C	Off-Site	B	Off-Site
Unit 2	Off-Site	A	B	Free time		Off-Site	C	Off-Site	B
↓									



CEREMONIAS Y ACTIVIDADES GENERALES

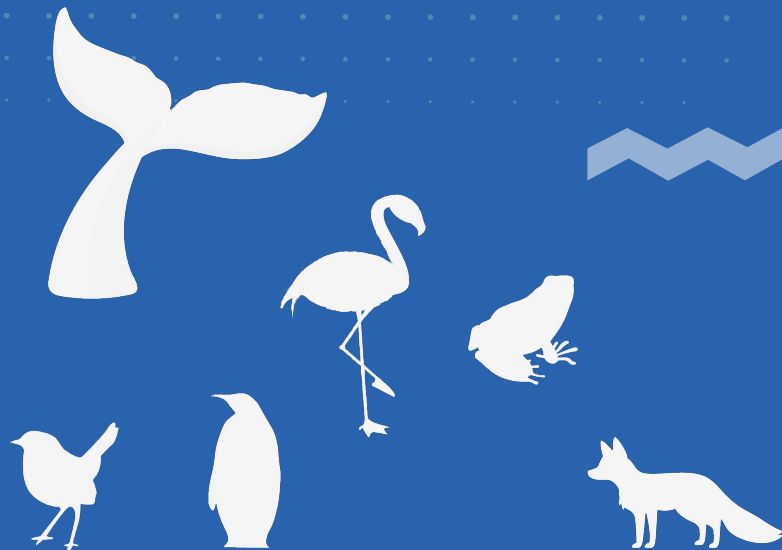

**WORLD SCOUT
JAMBOREE**
Korea 2023



GUÍAS Y SCOUTS
DE CHILE



CEREMONIAS PRINCIPALES

INAUGURACION EIS

30 de julio, 20:00 a 21:00 hrs.

Escenario Sub-campo de Servicio

INAUGURACION

2 de agosto, 20:00 a 22:00 hrs.

Escenario Central

CLAUSURA

11 de agosto, 20:00 a 22:00 hrs.

Escenario Central



Día de intercambio cultural

	Event	Location	Note
07:30 – 08:40	Jamboree Forest		SaeManGeum Environmental Ecological Complex
08:30 – 09:30	Scouts' Own		
10:30 – 12:30	SaeManGeum Got Talent	Main Arena	Pre-regitration
13:30 – 14:00	Jamboree Air-Show		Korea Air Fore Performance
All Day	Cultural exchange activities	Sub camp or Unit camp site	
20:00 – 22:00	K-pop Concert		



Día de intercambio cultural

Scout Own

Hora: 8:30 a 9:30

Escenario Central

Es una ceremonia inspiracional. La ceremonia tendrá una mezcla de lecturas, oradores, reflexiones y música. Será una muestra de cómo en el escultismo todas las religiones y creencias pueden trabajar juntas.



Día de intercambio cultural

SaeManGeum Got Talent.

Hora: 10:30 a 12:30

Escenario Central

Podrán postular **desde el 15 de junio** para hacer una presentación artística en el escenario central. Danza, coros, sketches y bandas. Serán 30 postulaciones y entre estas se elegirán 20 shows. Los shows deben durar menos de 5 minutos. Se pueden subir al escenario a actuar hasta 50 personas.



Día de intercambio cultural

K-POP Concert

Hora: 20:00 a 22:30

Escenario Central

Este evento será supervisado y emitido por KBS (Korean Broadcasting System) bajo el título de “SaeManGeum Jamboree K-Pop Concert”. El evento será grabado y transmitido por televisión el día siguiente.

Los artistas que se presentarán serán anunciados al momento de subir al escenario.



ALIMENTACIÓN

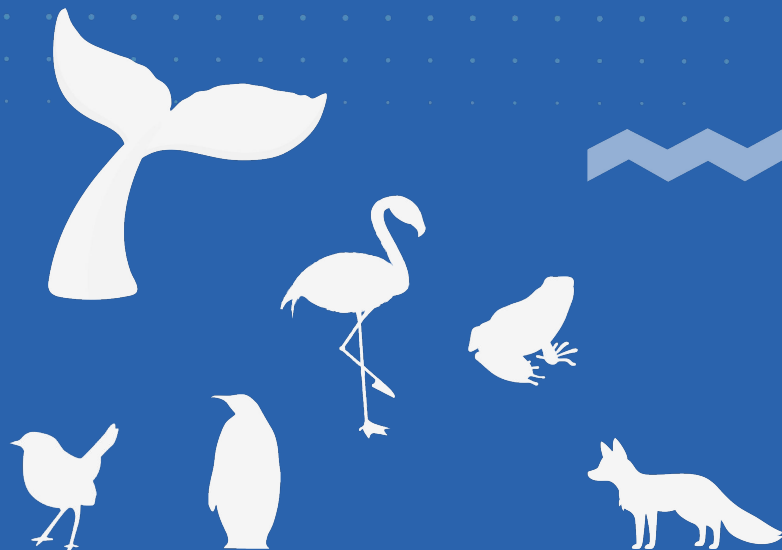

**WORLD SCOUT
JAMBOREE**
Korea 2023



GUÍAS Y SCOUTS
DE CHILE



Alimentación

- La alimentación del Equipo Internacional de Servicio será entregada en el comedor central, ubicado en el sub-campo de servicio.
 - Se entregará desde la **cena del 29 de julio** hasta el **desayuno del 13 de agosto**.
- Será modalidad buffet (Regular, Vegan, Halal y Kosher) para desayuno y cena, mientras el almuerzo es para llevar y se recoge inmediatamente después de desayunar.
- El servicio de desayuno estará disponible todos los días entre las 06:00 y las 08:30 hrs.
- El servicio de cena estará disponible todos los días entre las 17:00 y las 21:00 hrs.



VARIOS

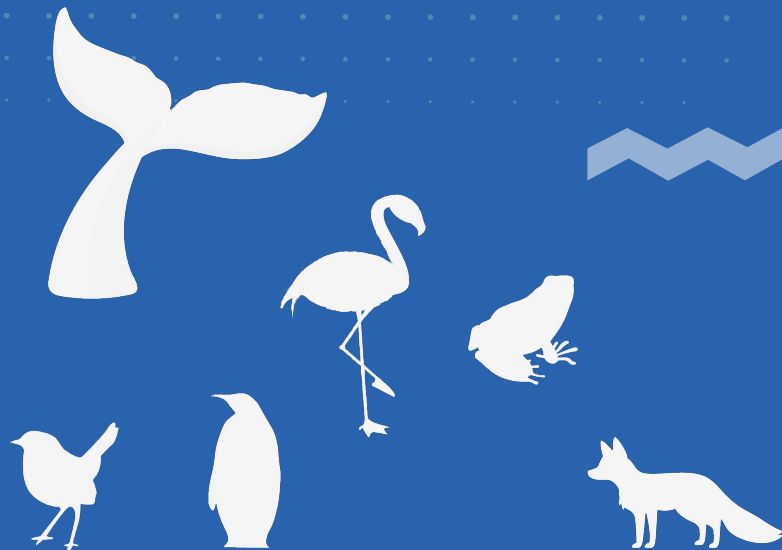

**WORLD SCOUT
JAMBOREE**
Korea 2023



Carga de equipos electrónicos

- Habrá estaciones de carga de dispositivos en los subcampos y en las áreas de actividad.
- Se recomienda cargar baterías externas, no directamente el equipo telefónico, para tenerlo a mano siempre.
- Tablets, computadores y otros equipos no podrán cargarse en las estaciones de carga.
- Deben tener siempre la batería con su cable para poder realizar la carga.



Cajero y Cambio

- Cajeros:
 - En Delta y cercano a cada tienda de conveniencia en los Hubs.
 - Acepta tarjetas internacionales.
- Cambio
 - Habrá 2 cajeros de cambio de monedas.
 - Dólares americanos, Libras, Euro, Yenes, Dolares australianos y dolares taiwaneses.



Tiendas de conveniencia

- Habrá tiendas de conveniencia en Delta y cerca de los HQs de cada Hub.
- Funcionaran de 8AM a 10PM, desde el sábado 29 de julio al sábado 12 de agosto
- Venderá Bebidas, Agua embotellada, snacks, hielo, helados y utensilios de aseo personal (pasta de dientes, cepillo de dientes, jabón, crema), entre otros.
- Solo reciben WON Coreano.



Lavandería

- Disponible desde el 29 de julio al 12 de agosto, 24 horas.
- Ubicación: Sub-campo de servicio
- Costo: Gratuito.



Transporte dentro de Jamboree - General

- El principal medio de transporte en Jamboree es **CAMINAR**.
- Habrá buses de acercamiento dentro de Jamboree que funcionaran:
 - Para llegar a las actividades, desde las 6:00AM a 8:50AM, cada 10 minutos.
 - Transporte general, desde las 9:00AM a las 5:30PM, cada 30 minutos.
 - Para volver a los subcampos, desde las 6PM a las 7:50PM, cada 10 minutos.



Transporte dentro de Jamboree - EIS

- Habrá buses de acercamiento, específicos para EIS, dentro de Jamboree que funcionaran:
 - Para llegar a las actividades, desde las 6:00AM a 8:50AM, cada 10 minutos.
 - Para volver a los subcampos, desde las 6PM a las 7:50PM, cada 10 minutos.



Safe from Harm

- Es requisito para todo adulto/a completar el entrenamiento **Safe from Harm** antes de ingresar a Jamboree.
- **Si no completa el entrenamiento retrasará su ingreso a Jamboree.**
- El curso es modular, por lo que se puede avanzar diariamente.
- Lleve impreso su certificado para facilitar el proceso de check-in.
- Si tiene problemas para acceder o recuperar su certificado, escriba a eiswsj@guiascoutschile.cl.

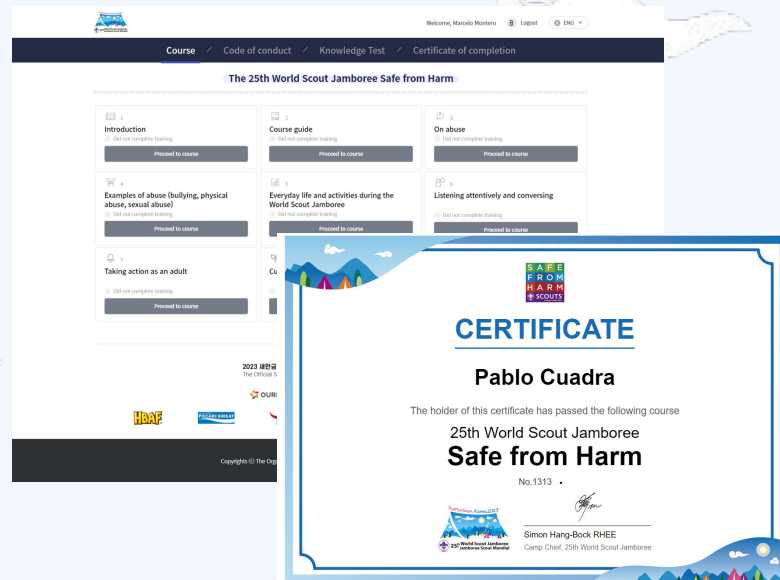

Código de conducta

- Durante la realización del entrenamiento de Safe From Harm tienen acceso al código de conducta de Jamboree.
- Además del código de conducta de Jamboree, cada uno de nosotros estará afectado al código de conducta del Contingente Chileno, que será publicado en los próximos días y lo recibirá en su correo.
- Además del código de conducta habrá una serie de protocolos de actuación ante cualquier dificultad que enfrenten el Contingente o sus miembros.

Si no cumple con el código de Conducta y nuestra Ley, la expulsión de Jamboree puede ser una medida real.



PREGUNTAS Y RESPUESTAS

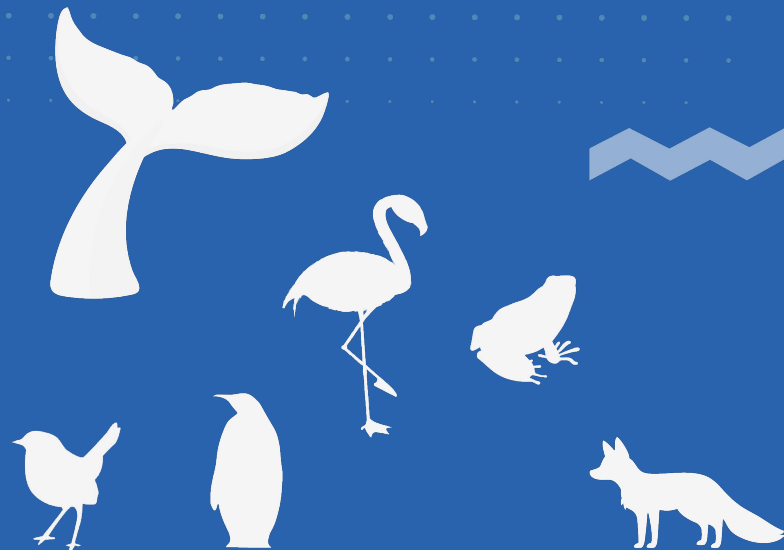

**WORLD SCOUT
JAMBOREE**
Korea 2023



GUÍAS Y SCOUTS
DE CHILE





**WORLD SCOUT
JAMBOREE**
Korea 2023

¡GRACIAS!



GUÍAS SCOUTS
DE CHILE



25th World Scout Jamboree
Jamboree Scout Mondial