



**WORLD SCOUT
JAMBOREE**
Korea 2023

RESPONSABLES DE PATRULLA



LLEGADA Y LUGAR

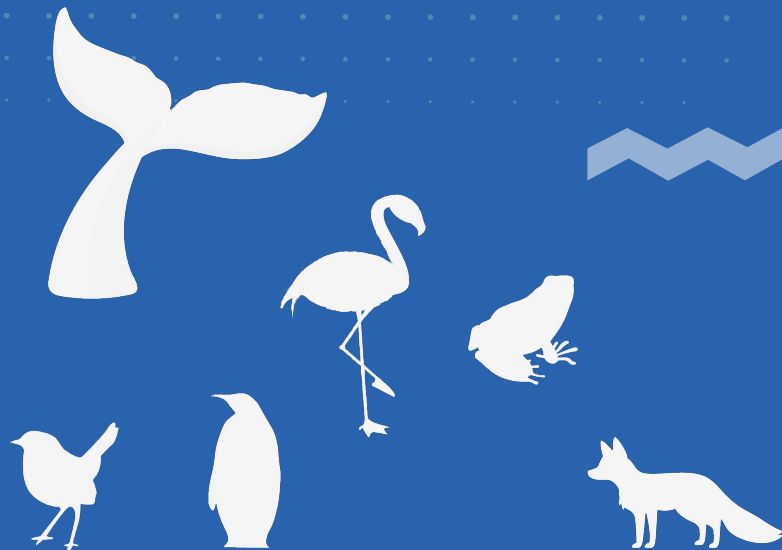

**WORLD SCOUT
JAMBOREE**
Korea 2023



GUÍAS Y SCOUTS
DE CHILE



Llegada al Jamboree



Llegada a Jamboree

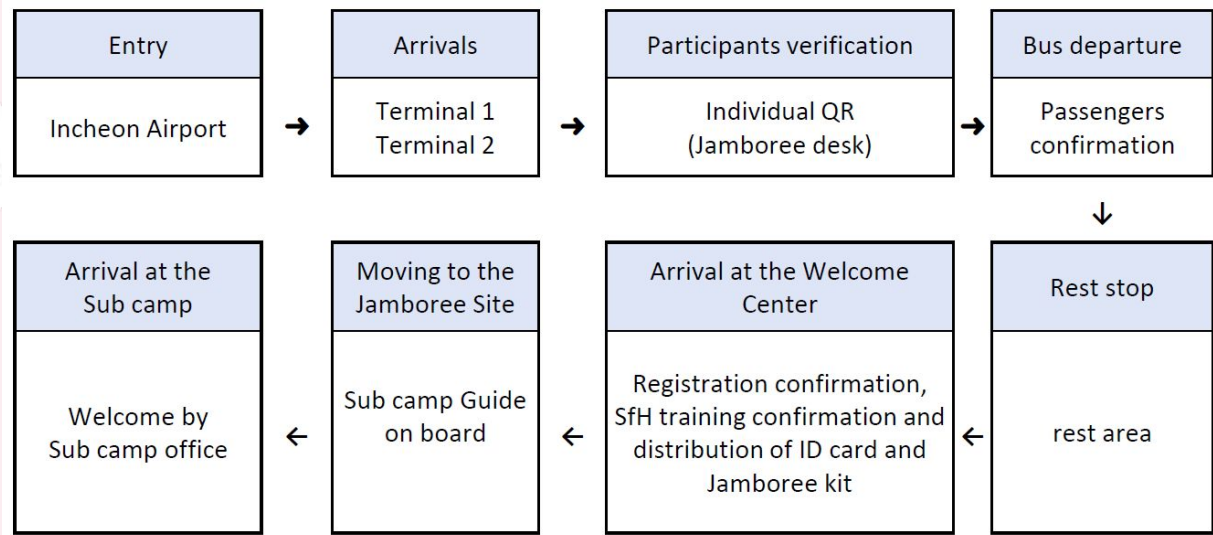

Llegada a Jamboree

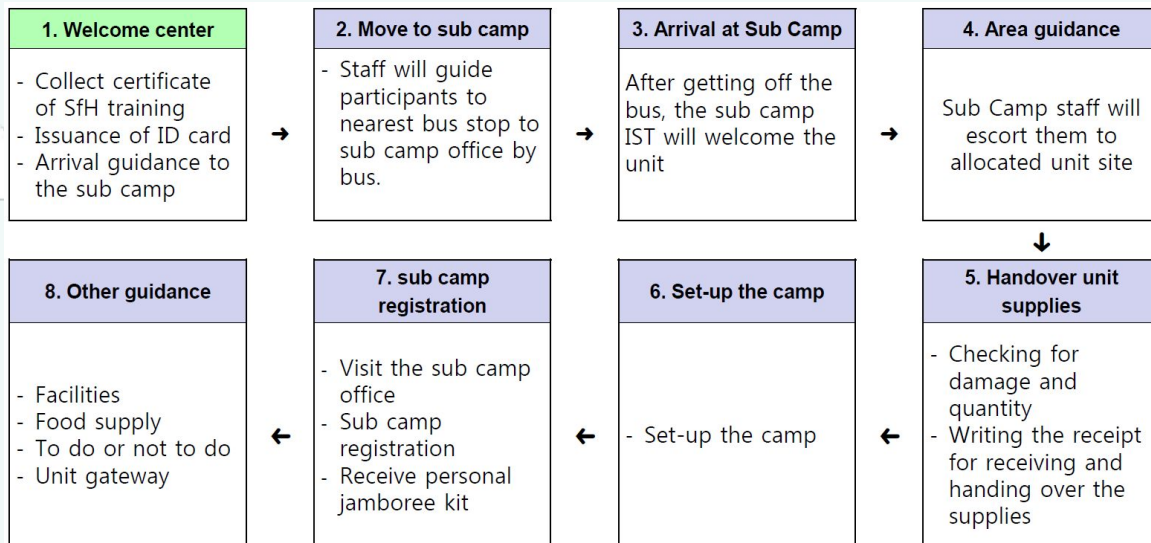

Sitio de Jamboree



Sitio de Jamboree

40m

30m



X 50

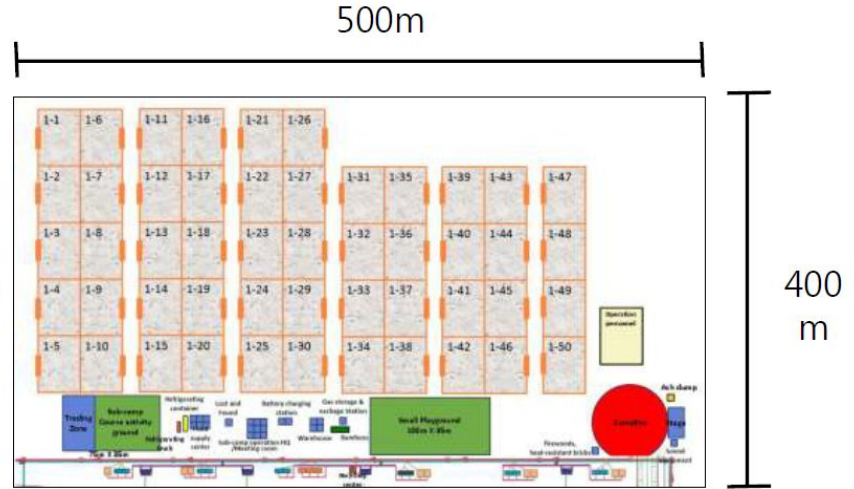

Sitio de Jamboree

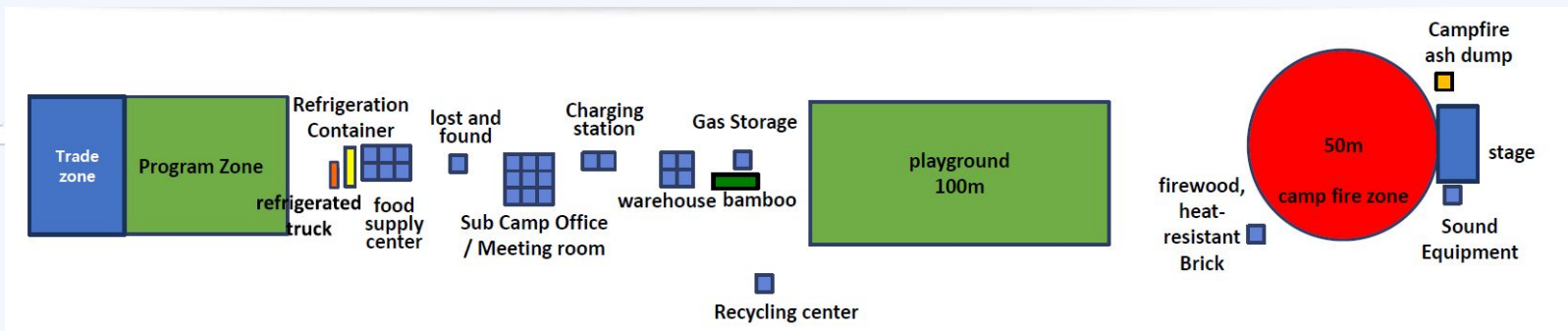

KIT DE UNIDAD

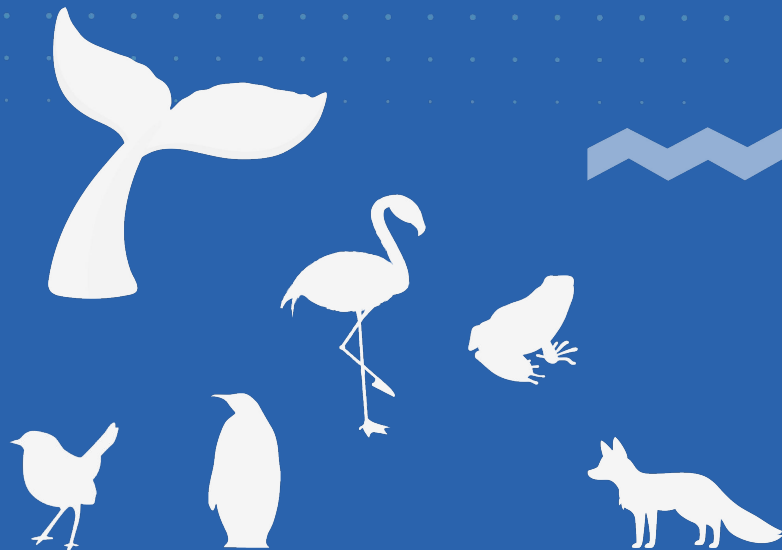



**WORLD SCOUT
JAMBOREE**
Korea 2023



GUÍAS Y SCOUTS
DE CHILE







Kit Unidad

N	Product name	Image	Quantity per unit	Number of units	Total Quantity	Specifications and dimensions	Notes
1	Tent		22	50	1,100	210cm*230cm*130cm If there is an excess pairing of the participants in a unit, and they are not of the same gender, additional supply will be provided at sub camp office	Wrapped in one pallet
2	Mattress		40	50	2,000	200cm*61cm*2cm	
3	MQ Tent		2	850	100	5M*5M Includes side walls.	







Kit Unidad

N	Product name	Image	Quantity per unit	Number of units	Total Quantity	Specifications and dimensions	Notes
4	Bamboo		8	50	400	Length: 6-7 m. width: 5.5-7 cm	
5	Table		8	50	400	1800mm	
6	Chair		40	50	2,000	Armchair	
7	Ice box		2	50	100	100 ~ 165L General Renting	



Kit Unidad

N	Product name	Image	Quantity per unit	Number of units	Total Quantity	Specifications and dimensions	Notes
8	2 burner cooktop		4	50	200	Product Name: Tiera Twin Gas Burner Specification: 490x235x300 mm	Item 8 to 37 wrapped in one pallet
9	Pot (L)		4	50	200	Product Name: Tiera Koppel (Large) Specification: 230x230x180 mm	
10	Pot (M)		4	50	200	Product Name: Tiera Koppel (Medium) Specification: 200x200x140 mm	
11	Frying pan		4	50	200	Product Name: Tiera Outdoor Frying Pan Specification: 235x235x50 mm	



Kit Unidad

N	Product name	Image	Quantity per unit	Number of units	Total Quantity	Specifications and dimensions	Notes
12	Kettle		4	50	200	Product Name: Kettle Specification: 5L	
13	Airtight container		4	50	200	Product Name: Rectangular Sealed Container Specification: 29x22.5x12(H) cm / 5L	
14	Tongs		4	50	200	Product Name: Alligator Tongs Specification: 247mm	
15	Spatula		4	50	200	Product Name: Flipper Specification: 70*330mm	



Kit Unidad



N	Product name	Image	Quantity per unit	Number of units	Total Quantity	Specifications and dimensions	Notes
16	Ladle		4	50	200	Product Name: Ladle Specification: Diameter 93mm * Length 280mm	
17	Stainless Steel basket		4	50	200	Product Name: Vegetable Basket Specification: 35cm * 5cm (H)	
18	Spatula		4	50	200	Product Name: Antibacterial Ladle Specification: Diameter 70mm * Length 210mm	
19	Aluminum tray		4	50	200	Product Name: Aluminum Tray Specification: 41cm * 31cm * 5cm (H)	

Kit Unidad

N	Product name	Image	Quantity per unit	Number of units	Total Quantity	Specifications and dimensions	Notes
20	Mixing bowl		4	50	200	Premium Mixing Bowl Specification: 300x300x130mm	
21	Kitchen Scissors		4	50	200	Product Name: Multi-purpose scissors Specification: 20cm	
22	Cutting board		4	50	200	Product Name: 3-sided wing-shaped cutting board Specification: 360*240mm	
23	Kitchen knife		4	50	200	Product Name: Skewer Specification: 22*3cm	



Kit Unidad





N	Product name	Image	Quantity per unit	Number of units	Total Quantity	Specifications and dimensions	Notes
24	Cookware container		4	50	200	Product name: White Living Box 72L Specification: 590x410x354mm	
25	Dishwasher pot		4	50	200	Product name: Dolly Specification: 53*18(H)cm	
26	Scrubbers		4	50	200	Product name: Scrub sponge Specification: 150*230mm	
27	Bucket		4	50	200	Product name: Bucket Specification: 345x345x290mm	





Kit Unidad

N	Product name	Image	Quantity per unit	Number of units	Total Quantity	Specifications and dimensions	Notes
28	Food waste bin (20L)		1	50	50	Product name: Food waste bin 20L Specifications: 345x345x290 mm	
29	Trash can		4	50	200	Product name: Multipurpose basket Specifications: Top diameter 410mm, bottom diameter 325mm, height 470mm	
30	Dishwashing detergent		1	50	50	Product name: Eco-friendly detergent Weight: 470g	
31	Dish cloth		8	50	400	Product name: Superfine fiber cleaning cloth	

Kit Unidad

N	Product name	Image	Quantity per unit	Number of units	Total Quantity	Specifications and dimensions	Notes
32	Folding saw		1	50	50	Product Name: Folding saw Specifications: 210mm when folded	Foldable
33	Water container		8	50	400	Product Name: Javara water container 10L Specifications: 10L	
34	Rope		4	50	200	Product Name: Makkum 6mm Specifications: 6mm * 50m	
35	Camping hammer		2	50	100	Material: Camping hammer Specifications: Approximately 300mm total length	

Kit Unidad

N	Product name	Image	Quantity per unit	Number of units	Total Quantity	Specifications and dimensions	Notes
36	First Aid Kit		1	50	500	Product name: Emergency Kit No. 2 Specification: 300x170x130mm / 959g Components: Scissors, Tweezers, Wound Dressing, Sterilized Gauze, cotton wool, Centellase Ointment, Hydrogen Peroxide (Small), Elastic Bandage, Splint (Small), Comprehensive Bandage (25p), Cotton Swab (100p), Dust Mask (1)	
37	Butane Gas		60	50	3,000	Material: Butane Gas 220g Weight: 220g Tear Prevention Function	



PROGRAMA

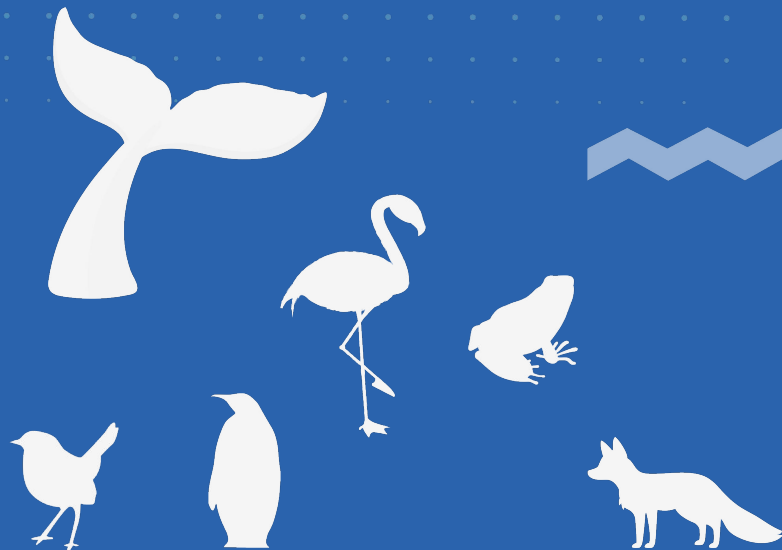

**WORLD SCOUT
JAMBOREE**
Korea 2023



GUÍAS Y SCOUTS
DE CHILE



Programa de Jamboree

July	August					
Sat 29 ~ Mon 31	1 / Tue	2 / Wed	3 / Thu	4 / Fri	5 / Sat	6 / Sun
<ul style="list-style-type: none"> • IST Arrival & Training • IST Welcome Ceremony • 1991 REUNION in 2023 	Contingent Arrival	Welcome Reception & Opening Ceremony	- Programme & World Scout Centre - Adult Programme (IST, CMT)		Day Visitor Programme	Inter-Religious Ceremony & Cultural Exchange Programme
				Sub-camp Activity		
August						
7 / Mon	8 / Tue	9 / Wed	10 / Thu	11 / Fri	12 / Sat	Sun 13 ~ Mon 14
Programme & World Scout Centre Adult Programme (IST, CMT)				Closing Ceremony	Contingent Departure	IST Departure
Day Visitor Programme						
Sub-camp Activity			Farewell Reception			

- **Programa:** 8 días (2 Aug. ~ 5 Aug., 7 Aug. ~ 10 Aug.)
- **Eventos:** 2 Aug. (Opening Ceremony), 6 Aug. (Cultural Exchange Day), 11 Aug. (Closing Ceremony)



Programa de Jamboree - ON-SITE

Horarios de funcionamiento:

9:00 AM a 12:00 PM (3 hours), 2:00 PM a 5:00 PM (3 hours)

Todas las actividades están supeditadas a las condiciones climáticas

Criterio de asignación de actividades:

- Participantes en actividades fuera del sitio: 12,000
- Participantes en actividades dentro del sitio : 23,000

Cantidad de programas total: 137 actividades



Programa de Jamboree



Programa de Jamboree

Programa de participantes

- 4 días de actividades on-site, 3 días de actividades off-site, y 1 día “libre”.
- El día “libre”, la idea es que participen de las actividades de Delta (zona en el lugar de campamento).
- La participación está organizada **por unidad**.
- **Cada unidad será asignada a participar en un área cada día.**
- Para la actividad de vehículos aéreos livianos, será asignado para que al menos todos los contingentes puedan participar. Números proporcionales a la cantidad de jóvenes del Contingente.



Programa de Jamboree

- Cada unidad será asignada a un sector donde pueden participar en las actividades durante todo el día.
- El proceso de asignación será **aleatorio**.
- Los participantes pueden **participar libremente** en las actividades **dentro del área designada**.



Programa de Jamboree - OFF-SITE

Horarios de funcionamiento:

8:30am a las 6:00pm.

¿DÓNDE?

- 14 ciudades y 87 actividades.
- Cuando sea asignada una actividad off-site los participantes deberán abordar un bus en uno de los dos estacionamientos.
- Cada bus además será acompañado por miembros del IST que apoyará en el manejo de los participantes a los responsables de patrulla.
- Los buses saldrán a la hora estipulada (sin atrasos)



Programa de Jamboree

Category	2 Aug.	3 Aug.	4 Aug.	5 Aug.	6 Aug.	7 Aug.	8 Aug.	9 Aug.	10 Aug.
Unit 1	A	B	Free time	Off-Site	Cultural Exchange Day	C	Off-Site	B	Off-Site
Unit 2	Off-Site	A	B	Free time		Off-Site	C	Off-Site	B
↓									



DIA DE INTERCAMBIO CULTURAL

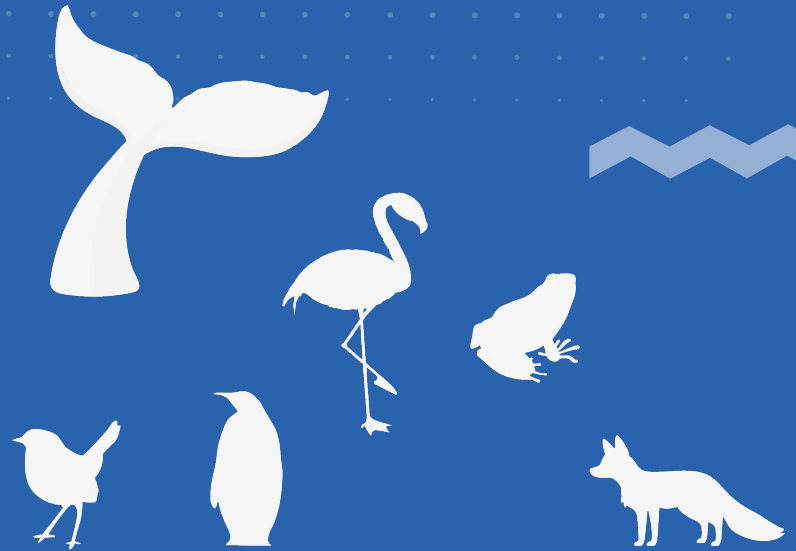

**WORLD SCOUT
JAMBOREE**
Korea 2023



GUÍAS Y SCOUTS
DE CHILE



Día de intercambio cultural

	Event	Location	Note
07:30 – 08:40	Jamboree Forest		SaeManGeum Environmental Ecological Complex
08:30 – 09:30	Scouts' Own		
10:30 – 12:30	SaeManGeum Got Talent	Main Arena	Pre-regitration
13:30 – 14:00	Jamboree Air-Show		Korea Air Fore Performance
All Day	Cultural exchange activities	Sub camp or Unit camp site	
20:00 – 22:00	K-pop Concert		



Día de intercambio cultural

Jamboree Forest

Hora: 7:30 a 8:40

SaeManGeum Enviromental Ecological Complex.

Se elegirán 2 participantes y 1 Responsable de Patrulla para ser parte de esta actividad de reforestación.



Día de intercambio cultural

Scout Own

Hora: 8:30 a 9:30

Escenario Central

Es una ceremonia inspiracional. La ceremonia tendrá una mezcla de lecturas, oradores, reflexiones y música. Será una muestra de cómo en el escultismo todas las religiones y creencias pueden trabajar juntas.



Día de intercambio cultural

SaeManGeum Got Talent.

Hora: 10:30 a 12:30

Escenario Central

Podrán postular **desde el 15 de junio** para hacer una presentación artística en el escenario central. Danza, coros, sketches y bandas. Serán 30 postulaciones y entre estas se elegirán 20 shows. Los shows deben durar menos de 5 minutos. Se pueden subir al escenario a actuar hasta 50 personas.



Día de intercambio cultural

K-POP Concert

Hora: 20:00 a 22:30

Escenario Central

Este evento será supervisado y emitido por KBS (Korean Broadcasting System) bajo el título de “SaeManGeum Jamboree K-Pop Concert”. El evento será grabado y transmitido por televisión el día siguiente.

Los artistas que se presentarán serán anunciados al momento de subir al escenario.



ALIMENTACIÓN

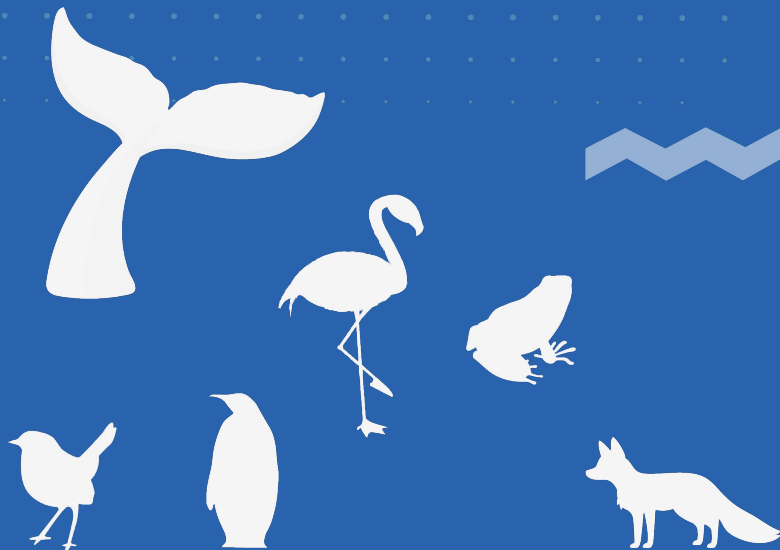

**WORLD SCOUT
JAMBOREE**
Korea 2023



GUÍAS Y SCOUTS
DE CHILE



Alimentación

- Como se comentó en las reuniones con cada unidad, el sistema de selección de alimentos on-line.
- Según lo informado por la organización estará disponible hasta el 30 de junio de 2023.
- Se deberán seleccionar las comidas de cada Unidad, separado en 4 menús (1 x patrulla), **según las necesidades de cada unidad.**
- Es necesario que cada unidad seleccione las comidas necesarias según sus requerimientos, atendiendo a las y los jóvenes que tienen necesidades diferentes, que no necesariamente están cubiertas por el menú “general”.



Alimentación

G01



K-Street Toast & Cereal · Apple

Calorie	823kcal	Recipe difficulty levels	★★★☆☆
Allergy Information	Wheat, Milk, Soybean, Egg, Pork, Tomato, Beef		

Ingredients

(Servings 10)

3 packets Bread	wheat, milk, soybean
2 packets Sandwich ham	pork, wheat, soybean, milk, beef
2 packets Egg	egg
500g Cabbage	-
1 packet Cereal	wheat, soybean, milk
10 Milk	milk
1 Ketchup	tomato
5 Apples	-

Allergy

Wheat, milk, soybean
pork, wheat, soybean, milk, beef
egg
-
wheat, soybean, milk
milk
tomato
-

Recipe

1. Slice the cabbage and carrots into 3x0.5cm thickness.
2. Crack the eggs into a bowl and mix with (1).
3. Heat the pan, pour the egg mixture, and cook until done.
Cut it into a square shape to fit the size of the bread.
4. Toast the bread on the pan on both sides.
5. Put the eggs on top of the bread and add ketchup and sugar.
Then you are ready to serve.

Allergy Change Item
Rye Bread, Ready-To-Eat Rice, Oatmeal, Seaweed, Strawberry Jam,
Brown Rice Cereal, Granola, Soy Milk, Oat Milk, Almond Milk,
Banana, Orange



OURHOME

1. En la cartilla de cada preparación están listados los posibles alérgenos que puede contener cada alimento incluido en el menú.
2. En la parte inferior están listados los posibles reemplazos para estos alimentos.
3. Estos reemplazos estarán disponibles para ser solicitados en cada sub-campo, en una sección aledaña al lugar de retiro de los alimentos. Deben ser solicitados al momento del retiro de los alimentos.



Alimentación



The screenshot shows a login interface for the food supply division. On the left, there is a banner for 'SaeManGeum, Korea 2023' and '25th World Scout Jamboree Jamboree Scout Mondial' with the email 'foodorder@scout.or.kr'. On the right, the '아워홈 DURHOME' logo is at the top. Below it, the user ID field is labeled 'KR-I' with a red '1' next to it. The password field is masked with '*****'. There is a checkbox for '아이디 저장' (Save ID) which is checked. Below the password field, there are radio buttons for language selection: 'KOR' (selected), 'ENG', and 'FRA'. A red '2' is next to the 'ENG' option. At the bottom right is a green '로그인' (Login) button.

A cada **UNIDAD** se le hará llegar su usuario y password para ingresar al sistema.
El sistema está en Inglés, Francés y Coreano.



Alimentación

Preliminary questionnaire

Hello,

You are visiting the food ordering system for the 25th World Scout Jamboree.

We would like to collect data related to participants' dietary requirements, and take food orders for the Jamboree. This questionnaire will only serve to aid in preparing the raw ingredients.

If you have any inquiries, please contact us at foodorder@scout.or.kr.
Thank you.

MENU

Download

1

COOK
BOOK

Download

2

food supply division contact
foodorder@scout.or.kr

En la siguiente página, tendrás disponible para descargar el menú, el recetario y el manual de solicitud de comida.



Alimentación

■ Number of Members **1**

1. How many members are in each patrol in your unit?

	Patrol 1	Patrol 2	Patrol 3	Patrol 4	Total
	10 people	10 people	10 people	10 people	40 people

■ Dietary Survey **2**

2. How many members in each patrol have the following dietary preferences?
(If there are overlapping dietary preferences, please select one that is the most important.)

	Patrol 1	Patrol 2	Patrol 3	Patrol 4	Total
Regular	7 people	10 people	10 people	10 people	37 people
Vegan	1 person	None	None	None	1 person
Halal	1 person	None	None	None	1 person
Kosher	1 person	None	None	None	1 person
Total	10 people	10 people	10 people	10 people	40 people

■ Allergy Survey **3**

3. Are there any participants in your unit who have food allergies?

No Yes

Luego les solicitaré completar un formulario con:

- Los números de personas de cada patrulla
- El tipo de alimentación de cada miembro de la patrulla
- En caso de existir alergias, seleccionar las alergias de las personas.



Alimentación

4. How many food allergy members are there for each Patrol-specific? **1**

Patrol 1	Patrol 2	Patrol 3	Patrol 4	Sum
1 person	1 person	None	None	31 people

5. You have selected a total of 2 allergy subjects in the unit.
Please fill out the survey below for all members affected by allergies.
(Please select the allergy ingredients corresponding to the allergy crew for each patrol in Example 1.
If there are no allergic ingredients in Example 1, please write it down manually in Example 2)

Example 1	Example 2
Patrol 2 > as allergic member 1	
01. Eggs	<input type="checkbox"/>
02. Milk	<input checked="" type="checkbox"/>
03. Wheat	<input type="checkbox"/>
04. Buckwheat	<input type="checkbox"/>
05. Peanuts	<input type="checkbox"/>
06. Almonds	<input type="checkbox"/>
07. Beets	<input type="checkbox"/>
08. Mackerel	<input type="checkbox"/>
09. Crab	<input type="checkbox"/>
10. Shrimp	<input type="checkbox"/>
11. Pork	<input type="checkbox"/>
12. Peach	<input type="checkbox"/>
13. Tomatoes	<input type="checkbox"/>
14. Sulfuric acids	<input type="checkbox"/>
15. Walnut	<input type="checkbox"/>

Luego les solicitará completar un formulario con:

- Los números de personas de cada patrulla
- El tipo de alimentación de cada miembro de la patrulla
- En caso de existir alergias, seleccionar las alergias de las personas.



Alimentación

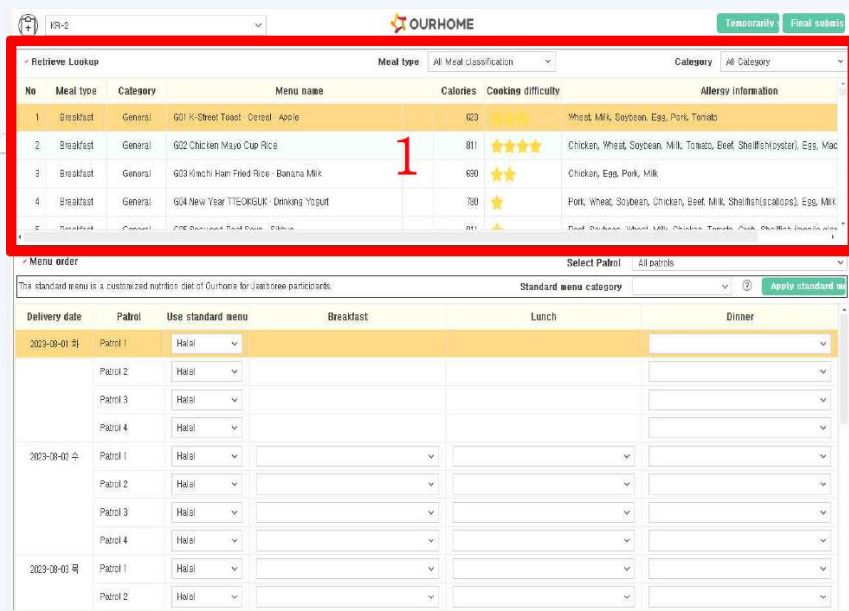

OURHOME

Transparency Final submit

Retrieve Lookup

No	Meal type	Category	Menu name	Calories	Cooking difficulty	Allergy information
1	Breakfast	General	601 K-Street Toast - Cereal - Apple	623	★★★★	Wheat, Milk, Soybean, Egg, Pork, Tomato
2	Breakfast	General	602 Chicken Mayo Cup Rice	811	★★★★★	Chicken, Wheat, Soybean, Milk, Tomato, Beef, Shellfish(Oyster), Egg, Mac
3	Breakfast	General	603 Kimchi Ham Fried Rice - Banana Milk	650	★★★	Chicken, Egg, Pork, Milk
4	Breakfast	General	604 New Year TTEOKGUK - Drinking Yogurt	780	★	Pork, Wheat, Soybean, Chicken, Beef, Milk, Shellfish(Scallops), Egg, Milk
5	Breakfast	General	605 Spicy Fried Rice - Drink	611	★	Pork, Soybean, Wheat, Egg, Chicken, Tomato, Pork, Shellfish(Oyster)

Menu order

Select Patrol All patrols

This standard menu is a customized nutrition diet of OurHome for jamboree participants. Standard menu category Apply standard menu

Delivery date	Patrol	Use standard menu	Breakfast	Lunch	Dinner
2023-08-01 日	Patrol 1	Halal			
	Patrol 2	Halal			
	Patrol 3	Halal			
	Patrol 4	Halal			
2023-08-02 火	Patrol 1	Halal			
	Patrol 2	Halal			
	Patrol 3	Halal			
	Patrol 4	Halal			
2023-08-03 水	Patrol 1	Halal			
	Patrol 2	Halal			

- Una vez completado, pasan a la pantalla de selección de alimentación.
- Allí podrán ir seleccionando día por día, por cada una de las patrullas las comidas del menú.



Alimentación

OURHOME

Temporarily Final submit

Retrieve Lookup Meal type: All Meal classification 1 Category: All Category

No	Meal type	Category	Menu name	Calorie		
1	Breakfast	General	G01 K-Street Toast - Cereal - Apple	623	★★★★	Wheat, Milk, Soybean, Egg, Pork, Tomato
2	Breakfast	General	G02 Chicken Mayo Cup Rice	811	★★★★★	Chicken, Wheat, Soybean, Milk, Tomato, Beef, Shellfish(Koyashi), Egg, Mac
3	Breakfast	General	G03 Kimchi Ham Fried Rice - Banana Milk	630	★★★	Chicken, Egg, Pork, Milk
4	Breakfast	General	G04 New Year TTEOKGUK - Drinking Yogurt	780	★	Pork, Wheat, Soybean, Chicken, Beef, Milk, Shellfish(scallops), Egg, Milk
5	Breakfast	General	G05 Seomun Seomun - Bibimbab	611	★	Pork, Chicken, Wheat, Milk, Chicken, Tomato, Cook, Shellfish (scallops)

Menu order Select Patrol: All patrols

This standard menu is a customized nutrition diet of Ourhome for Jamboree participants. Standard menu category: Apply standard menu

Delivery date	Patrol	Use standard menu	Breakfast	Lunch	Dinner
2023-08-01 화	Patrol 1	Halal			
	Patrol 2	Halal			
	Patrol 3	Halal			
	Patrol 4	Halal			
2023-08-02 수	Patrol 1	Halal			
	Patrol 2	Halal			
	Patrol 3	Halal			
	Patrol 4	Halal			
2023-08-03 목	Patrol 1	Halal			
	Patrol 2	Halal			

- Una vez completado, pasan a la pantalla de selección de alimentación.
- Allí podrán ir seleccionando día por día, por cada una de las patrullas las comidas del menú.



Alimentación

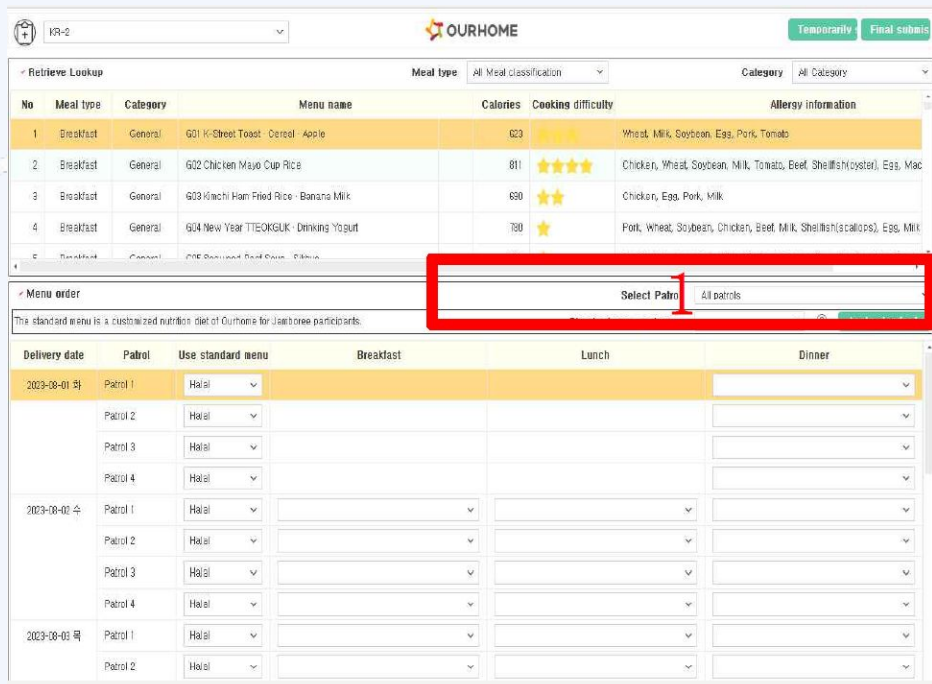

No	Meal type	Category	Menu name	Calories	Cooking difficulty	Allergy information
1	Breakfast	General	601 N-Street Toast - Cereal - Apple	623	★★★★	Wheat, Milk, Soybean, Egg, Pork, Tomato
2	Breakfast	General	602 Chicken Mayo Cup Rice	811	★★★★★	Chicken, Wheat, Soybean, Milk, Tomato, Beef, Shellfish(oyster), Egg, Mac
3	Breakfast	General	603 Kimchi Ham Fried Rice - Banana Milk	690	★★★	Chicken, Egg, Pork, Milk
4	Breakfast	General	604 New Year TTEOKGUK - Drinking Yogurt	780	★	Pork, Wheat, Soybean, Chicken, Beef, Milk, Shellfish(scallops), Egg, Milk
5	Breakfast	General	605 Seaweed Beef Soup - Fibre			

Delivery date	Patrol	Use standard menu	Breakfast	Lunch	Dinner
2023-08-01 화	Patrol 1	Halal			
	Patrol 2	Halal			
	Patrol 3	Halal			
	Patrol 4	Halal			
2023-08-02 수	Patrol 1	Halal			
	Patrol 2	Halal			
	Patrol 3	Halal			
	Patrol 4	Halal			
2023-08-03 목	Patrol 1	Halal			
	Patrol 2	Halal			

- Una vez completado, pasan a la pantalla de selección de alimentación.
- Allí podrán ir seleccionando día por día, por cada una de las patrullas las comidas del menú.



Alimentación

OURHOME

Temporarily Final submit

Retrieve Lookup

Meal type: All Meal classification Category: All Category

No	Meal type	Category	Menu name	Calories	Cooking difficulty	Allergy information
1	Breakfast	General	G01 K-Street Toast Cereal Apple	623	★★★★	Wheat, Milk, Soybean, Eggs, Pork, Tomato
2	Breakfast	General	G02 Chicken Mayo Cup Rice	811	★★★★	Chicken, Wheat, Soybean, Milk, Tomato, Beef, Shellfish(oyster), Eggs, Mac
3	Breakfast	General	G03 Kimchi Ham Fried Rice Banana Milk	690	★★★	Chicken, Eggs, Pork, Milk
4	Breakfast	General	G04 New Year TTEOKGUK Drinking Yogurt	760	★	Pork, Wheat, Soybean, Chicken, Beef, Milk, Shellfish(scallops), Eggs, Milk
5	Breakfast	General	G05 Seomil Soft Egg Omelet	611	★	Red Soybean, Wheat, Milk, Chicken, Tomato, Fish, Shellfish(scallops)

Menu order

Select Patrol: all patrols

The standard menu is a customized nutrition diet of Ourhome for users/oree participants.

Standard menu category Apply standard

Delivery date	Patrol	Use standard menu	Breakfast
2023-08-01 日	Patrol 1	Halal	
	Patrol 2	Halal	
	Patrol 3	Halal	
	Patrol 4	Halal	
2023-08-02 日	Patrol 1	Halal	
	Patrol 2	Halal	
	Patrol 3	Halal	
	Patrol 4	Halal	
2023-08-03 日	Patrol 1	Halal	
	Patrol 2	Halal	

- Una vez completado, pasan a la pantalla de selección de alimentación.
- Allí podrán ir seleccionando día por día, por cada una de las patrullas las comidas del menú.



Alimentación

OURHOME

Temporarily Final submit

Retrieve Lookup Meal type: All Meal classification Category: All Category

No	Meal type	Category	Menu name	Calories	Cooking difficulty	Allergy information
1	Breakfast	General	G01 K-Street Toast - Cereal - Apple	623	★★★★	Wheat, Milk, Soybean, Egg, Pork, Tomato
2	Breakfast	General	G02 Chicken Mayo Cup Rice	811	★★★★★	Chicken, Wheat, Soybean, Milk, Tomato, Beef, Shellfish(Oyster), Egg, Mac
3	Breakfast	General	G03 Kimchi Ham Fried Rice - Banana Milk	690	★★★	Chicken, Egg, Pork, Milk
4	Breakfast	General	G04 New Year TTEOKGUK - Drinking Yogurt	780	★	Fruit, Wheat, Soybean, Chicken, Beef, Milk, Shellfish(scallops), Egg, Milk
5	Breakfast	General	G05 Seomae Beef Soup - Sausage	811	★	Pork, Soybean, Wheat, Egg, Chicken, Tomato, Pork, Shellfish (scallops)

Menu order Select Patrol: All patrols

The standard menu is a customized nutrition diet of OurHome for Jamboree participants. Standard menu category Apply standard menu

Delivery date	Patrol	Use standard menu	Breakfast	Lunch	Dinner
2023-08-01 화	Patrol 1	Halal			
	Patrol 2	Halal			
	Patrol 3	Halal			
	Patrol 4	Halal			
2023-08-02 수	Patrol 1	Halal			
	Patrol 2	Halal			
	Patrol 3	Halal			
	Patrol 4	Halal			
2023-08-03 목	Patrol 1	Halal			

- Una vez completado, pasan a la pantalla de selección de alimentación.
- Allí podrán ir seleccionando día por día, por cada una de las patrullas las comidas del menú.



Alimentación

General) Standard Menu

		8/1 TUE	8/2 WED	8/3 THU	8/4 FRI	8/5 SAT	8/6 SUN
Breakfast			Potato Sandwich + Cereal	K-Street Toast + Cereal + Apple	Chicken Mayo Cup Rice	Carrot Rápés Sandwich + Soy Milk	Kimchi Ham Fried Rice + Banana Milk
Lunch			K-Convenience Store SET	Movie Theater SET	Hot-dog SET	Tuna Canapé SET	K- Rice cake SET
Dinner		Rosé Risotto + Sausage Rice Cake	Chichken steak plate	JJOL-MYEON(Korean Spicy Cold Noodles) + Pork Cutlet	TTEOKBOKKI	BUDAEJJIGAE(Korean Spicy Sausage Stew)	Mac and Cheese Hotdog
	8/7 MON	8/8 TUE	8/9 WED	8/10 THU	8/11 FRI	8/12 SAT	
Breakfast	New Year TTEOKGUK + Drinking Yogurt	Bush Bread Sandwich + Banana + Drinking Yogurt	Pancake & Sausage + Yogurt	Seaweed Beef Soup + Sikhye	Chicken Breast Tomato Stew	K-Street Toast + Cereal + Apple	
Lunch	Balance SET	K-Grandpa SET	K-Grandma SET	K-Sauna SET	Croissant Sandwich SET		
Dinner	Hamburger + Coke	SAMGYETANG (Korean Chicken Hot Stew)	Shakshuka Penne Pasta + Baguette	Red Pepper Pasted Pork Belly + Soybean Paste Stew	Cold Bean Soup Noodles + Mandu (Korean Dumpling)		

- Una de las opciones también es aplicar el menú estándar que creó la organización.
- Si alguna unidad no selecciona sus menús, se le asignan 3 menús estándar generales y un menú estándar vegano.



General) Standard Menu

		8/1 TUE	8/2 WED	8/3 THU	8/4 FRI	8/5 SAT	8/6 SUN
Breakfast			Potato Sandwich · Cereal	K-Street Toast · Cereal · Apple	Chicken Mayo Cup Rice	Carrot Râpées Sandwich · Soy Milk	Kimchi Ham Fried Rice · Banana Milk
Lunch			K-Convenience Store SET	Movie Theater SET	Hot-dog SET	Tuna Canapé SET	K- Rice cake SET
Dinner		Rosé Risotto · Sausage Rice Cake	TTEOKBOKKI	JJOL-MYEON(Korean Spicy Cold Noodles) · Pork Cutlet	Chickken steak plate	BUDAEJJIGAE(Korean Spicy Sausage Stew)	Mac and Cheese Hotdog
	8/7 MON	8/8 TUE	8/9 WED	8/10 THU	8/11 FRI	8/12 SAT	
Breakfast	New Year TTEOKGUK · Drinking Yogurt	Bush Bread Sandwich · Banana · Drinking Yogurt	Pancake & Sausage · Yogurt	Seaweed Beef Soup · Sikhye	Chicken Breast Tomato Stew	K-Street Toast · Cereal · Apple	
Lunch	K-Army SET	K-Grandfa SET	K-Grandma SET	K-Sauna SET	Croissant Sandwich SET		
Dinner	Hamburger · Coke	SAMGYETANG (Korean Chicken Hot Stew)	Shakshuka Penne Pasta · Baguette	Red Pepper Pasted Pork Belly · Soybean Paste Stew	Cold Bean Soup Noodles · Mandu (Korean Dumpling)		

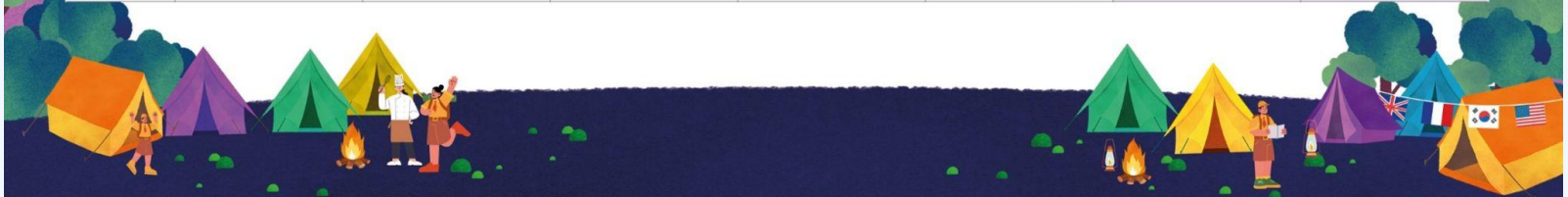

Vegan) Standard Menu

		8/1 TUE	8/2 WED	8/3 THU	8/4 FRI	8/5 SAT	8/6 SUN
Breakfast			Tofu Sandwich · Almond Milk	Vegan French Toast · Cereal · Soy Milk	Chickpea Potato Tomato Stew · Banana	Carrot Râpées Sandwich · Soy Milk	TTEOKGALBI BANHMI Sandwich · Oat Milk
Lunch			Vegan Jerky SET	Brownie SET	K-Sauna SET (Ovo)	Vegan Madeleine SET	K- Ricecake SET
Dinner		Avocado TTEOKGALBI Rice	Vegan TTEOKBOKKI · GUOBAOROU	Vegan JAJANGMYEON (Black Bean Noodles)	Vegan Taco	Sliced & Dried Tofu BIBIMBAP	Tomato Spaghetti
	8/7 MON	8/8 TUE	8/9 WED	8/10 THU	8/11 FRI	8/12 SAT	
Breakfast	Vegan New Year TTEOKGUK · Banana · Fruit Juice	Tofu Sandwich · Almond Milk	Chickpea Potato Tomato Stew · Banana	Vegan Seaweed Soup · Fruit	Carrot Râpées Sandwich · Soy Milk	Vegan French Toast · Cereal · Soy Milk	
Lunch	Croissant Tuna Sandwich SET (Pesto)	Tofu Donut SET	Vegan Jerky SET	K-Sauna SET	Croissant Tuna Sandwich SET (Pesto)		
Dinner	Vegan JAJANGMYEON (Black Bean Noodles)	"MILLE-FEUILLE" Mushroom Tofu Hot Pot	Vegan Taco	Tomato Spaghetti	Sliced & Dried Tofu BIBIMBAP		



Día del Topokki

2 de agosto

Cena - pre Ceremonia de Inauguración

Topokki es uno de los platos favoritos de los Scouts en Korea. Es un plato tipo street-food que consiste principalmente en masas de arroz frito. Es simple y rápido de preparar y se puede combinar con un sinnúmero de salsas con o sin picante.

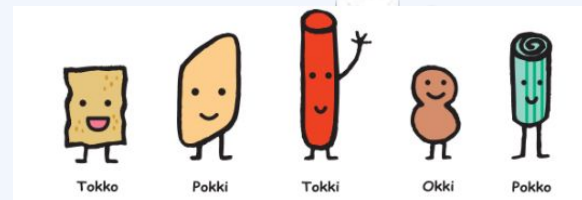

SaeManGeum Big Dinner

8 de agosto

Cena

Se entregarán ingredientes y pollo para cocinar (respetando también las opciones sin carne o de otras necesidades).

Las unidades están llamadas a preparar un plato nacional basado en pollo para que lo presenten en sus subcampos.

Las unidades podrán presentar en su subcampo este plato y las mejores preparaciones (elegidas por el subcampo) tendrán un reconocimiento.



VARIOS

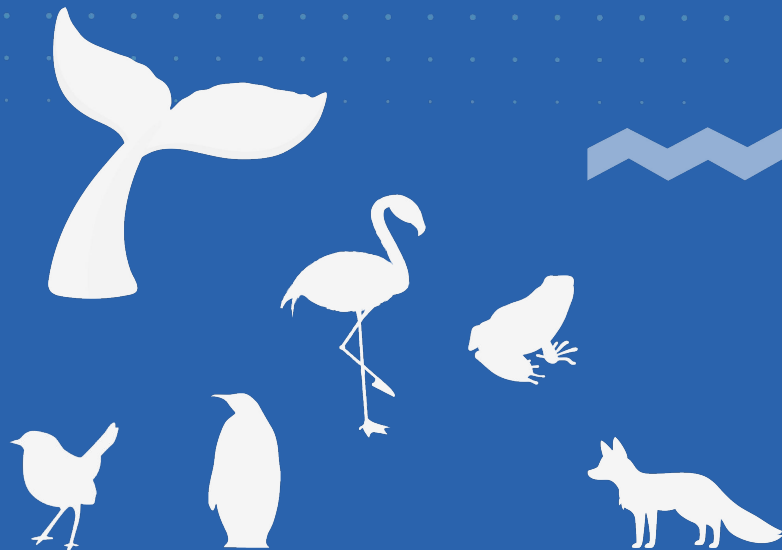

**WORLD SCOUT
JAMBOREE**
Korea 2023



Carga de equipos electrónicos

- Habrá estaciones de carga de dispositivos en los subcampos y en las áreas de actividad.
- Se recomienda cargar baterías externas, no directamente el equipo telefónico, para tenerlo a mano siempre.
- Tablets, computadores y otros equipos no podrán cargarse en las estaciones de carga.
- Deben tener siempre la batería con su cable para poder realizar la carga.



Cajero y Cambio

- Cajeros:
 - En Delta y cercano a cada tienda de conveniencia en los Hubs.
 - Acepta tarjetas internacionales.
- Cambio
 - Habrá 2 cajeros de cambio de monedas.
 - Dólares americanos, Libras, Euro, Yenes, Dolares australianos y dolares taiwaneses.



Tiendas de conveniencia

- Habrá tiendas de conveniencia en Delta y cerca de los HQs de cada Hub.
- Funcionaran de 8AM a 10PM, desde el sábado 29 de julio al sábado 12 de agosto
- Venderá Bebidas, Agua embotellada, snacks, hielo, helados y utensilios de aseo personal (pasta de dientes, cepillo de dientes, jabón, crema), entre otros.
- Solo reciben WON Coreano.



Transporte dentro de Jamboree

- El principal medio de transporte en Jamboree es **CAMINAR**.
- Habrá buses de acercamiento dentro de Jamboree que funcionaran:
 - Para llegar a las actividades, desde las 6:00AM a 8:50AM, cada 10 minutos.
 - Transporte general, desde las 9:00AM a las 5:30PM, cada 30 minutos.
 - Para volver a los subcampos, desde las 6PM a las 7:50PM, cada 10 minutos.



Safe from Harm

- Es requisito para todo adulto/a completar el entrenamiento **Safe from Harm** antes de ingresar a Jamboree.
- **Si no completa el entrenamiento retrasará el ingreso de todos los participantes a su cargo.**
- El curso es modular, por lo que se puede avanzar diariamente.
- Lleve impreso su certificado para facilitar el proceso de check-in.
- Si tiene problemas para acceder o recuperar su certificado, escriba a unidadeswsj@guiasyscoutschile.cl.

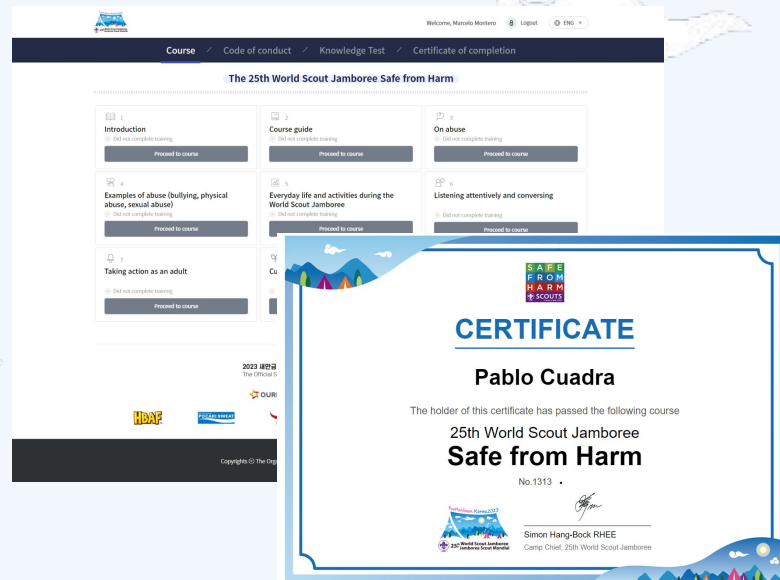

PREGUNTAS Y RESPUESTAS

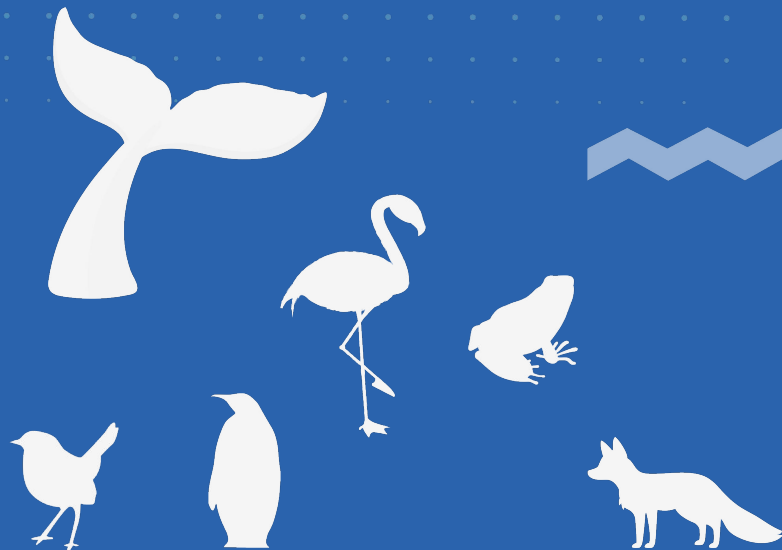

**WORLD SCOUT
JAMBOREE**
Korea 2023



GUÍAS Y SCOUTS
DE CHILE





**WORLD SCOUT
JAMBOREE**
Korea 2023

GRACIAS!!!



GUÍAS SCOUTS
DE CHILE



25th World Scout Jamboree
Jamboree Scout Mondial